VISALAANDHRA VIJAYAWADA PHONE No. 174

700972

విశాలాంధ్ర

6 పేజీలు 7 నయాపైసలు రిజిష్టర్డు నెం A 203

నంపుటి 11] విజయవాడ • 9 నవంబరు 1961 గురువారం • సంచిక] 313

కుష్ఠు సమస్త మహా వ్యాధులకు
బొల్లి మొదటి నెలలో 40% నివారణ!!! 10% నివారణ!!
మెలెపిసన్ అమోఘ ఔషధము!!!
వివరములకు గ్రంథేరఘురామ గుప్త
అమర జ్యోతి పాడక్ట్స్ నూజివీడు కృష్ణాజిల్లా

మీకిష్టమైన సూనెలోనూ నాటిపెట్టుడు
"కాశ్మీర్-కుసుం"
కేశములను పెరిగించును అకాలనెరనుమానుము
చర్మపు ఉపద్రవములకు సౌందర్యలక్ష్మి చర్మపు అపాయములకు
"కాశ్మీర్" శ్రేష్ఠమైన ఉదువత్తులు, సువాసనలు, ఉల్లవాడ్డ పౌడర్లు
సంజీవగూడు వంధ్యకోడి & అపూర్వ ఔషధములు
మా స్టాకిస్టులుగా వుండుటకు మీకిష్టమేనా!

'సమగ్ర సంపూర్ణ నిరాయుధీకరణ, జర్మనీతో శాంతిసంధి'

అణుపరీక్షలు పూర్తిగా నిలిచిపోవాలంటె తప్పక జరగాలని కృశ్చేవ్ పునరుద్ఘాటన

మరో 50 మెగాటన్ల బాంబు పేల్చబోమని వెల్లడి

మాస్కో, నవంబరు 8

"అణుపరీక్షలు పట్ల సర్వత్రా వ్యక్తమవుతున్న ఆందోళనను అణుపరీక్షలు ఆపివేయాలన్న ప్రజల కోర్కెను సోవియట్ యూనియన్ అర్థంచేసుకుంటుంది అయితే అణుపరీక్షలుపూర్తిగా నిలిచిపోవాలంటే సమగ్ర, సంపూర్ణ నిరాయుధీకరణ జరగాలి ఇంతకాలంగా పశ్చిమరాజ్యాలనుసరిస్తున్న విధానంవల్ల పేరుకుపోయిన జర్మనీ శాంతి సంధి: తదితర ప్రధాన అంతర్జాతీయ సమస్యలపైనా ఒప్పందం కుదరాలి" అని సోవియట్ ప్రధాని కృశ్చేవ్ అక్టోబరు మహావిప్లవ 44 వ వార్షికోత్సవ సందర్భంగా క్రెమ్లిన్‌లో టోస్టుయిస్తూ చెప్పారు

సోవియట్ యూనియన్, జర్మనీతో శాంతిసంధి తదుర్యత్తున్నట్లయితే సోవియట్‌పై యుద్ధం తప్పదన్న పశ్చిమ రాజ్యాల బెదిరింపులవల్లనే సోవియట్ అణుపరీక్షలు తిరిగి జరపవలానికి నిశ్చయించిందనికూడా కృశ్చేవ్ అన్నారని "టాస్" ప్రకటించింది

సమగ్ర సంపూర్ణ నిరాయుధీకరణకు భిన్న సాంఘిక వ్యవస్థలుగలదేశాల మధ్య సహజీవనానికి, శాంతి స్నేహాలతో పరస్పర ప్రయోజనాలు కృషిచేయాలని కృశ్చేవ్ విజ్ఞప్తి చేశారు

కృశ్చేవ్ యింకా యిలా అన్నారు

"అణుపరీక్షలు ప్రజల ఆరోగ్యానికి హానికరమన్నమాట నిజమే కాని అటువంటి పరీక్షలు ఆపివేయాలంటే అందుకు సమగ్ర, సంపూర్ణ నిరాయుధీకరణ ఒక్కటే పరిష్కార మార్గం

"అణుపరీక్షలవల్ల ప్రజలకు జాటిల్లే హానిగూర్చిమాట్లాడుతున్నారు అవును, ఈ పరీక్షలు ఆరోగ్యానికిహానికరమన్న సత్యాన్ని నిజ్జాన శాస్త్రజ్ఞులు నిర్ధారించారు కాని యుద్ధంలో అణ్వస్త్రాల ప్రయోగంవల్ల కలిగే విపత్తుకన్నా ఈ పరీక్షలవల్ల ఆరోగ్యానికిగానుంచా ప్రజల జీవితానికికూడా అసలు ఎక్కువ ముప్పు తక్కువ హాని జాటిల్లుతుంది పైగా ఈ అణ్వాయుధాలు తయారవుతున్నది కేవలం గిడ్డంగుల్లోపెట్టి అట్టిపెట్టుకోవడంకోసం కాదన్న సంగతి కూడా స్పష్టమే"

కృశ్చేవ్ ఈ సందర్భంలో మాస్కోలోని పెట్టుబడిదారీ దేశాల రాయబారులనుద్దేశించి మాట్లాడుతూ, "సమగ్ర, సంపూర్ణ నిరాయుధీకరణను అమలుజరపడానికి సోవియట్ యూనియన్ సిద్ధంగా వుందని చెప్పారు

అణుపరీక్షలకు స్వస్తి చెప్పడానికి ఒక నిర్దిష్ట మార్గమంటూ ఏమైనా వున్నదా అంటే అది సమగ్ర, సంపూర్ణ నిరాయుధీకరణ ఒక్కటేనని కృశ్చేవ్ పునరుద్ఘాటించారు ఈ విషయమై సోవియట్ పదేపదే నొక్కి చెప్తోందని ఆయన అన్నారు దేశాలను, ఆయుధాలను ముఖ్యంగా అణ్వస్త్రాలను సమూలంగా నిర్మూలించాలనే సోవియట్ కోరుతోంది

"మరో 50 మెగాటన్నుల బాంబును ప్రేల్చబోము"

ప్రధాని కృశ్చేవ్ నిన్నటి ఉదయం మాజిపీడు సబ్ ఇన్‌స్పెక్టరు రిజర్వు

అక్టోబర్ మహావిప్లవదినోత్సవ సందర్భంలో క్రెమ్లిన్‌లో జరిగిన విందు సందర్భంలో పత్రికా విలేకరులతో మాట్లాడుతూ, 50 మెగాటన్నుల బాంబును మరోసారి పోవియట్ యూనియన్ పేల్చబోదని చెప్పారు

పశ్చిమ దేశాలు అణుపరీక్షలను మానివేయడం మాత్రమే సోవియట్ తన పరీక్షలను నిలుపు చేస్తుందని కూడా ఆయన స్పష్టంచేశారు

సోవియట్ ప్రస్తుతం జరుపుతున్న అణుపరీక్షలను మానివేస్తామా అని ఒక విలేకరి ప్రశ్నించగా, "ఒక పౌరి ఆపాం మరల ప్రారంభించవచ్చు" అని కృశ్చేవ్ నవ్వుతూ సమాధానమిచ్చారు.

అద్యతనభాగంలో శాస్త్రీ రాష్ట్రాలను సంపాలని సోవియట్ నిర్ణయించలేదని కృశ్చేవ్ చెప్పారు అయితే సోవియట్ ఇప్పటివరకూ చేసినవని ప్రారంభ ప్రయోగాలేనని, ఇంకా ఇటువంటి ప్రయోగాలు చేస్తుందని ఆయన అన్నారు

ప్రపంచ పరిస్థితినిగూర్చి మీ తీర్పును తుంటున్నారని ఒక విలేకరి ప్రశ్నించగా "మనం ఒకరి మడమల్ని మరొకరు తొక్కకోగూడదు" అని కృశ్చేవ్ సమాధానమిచ్చారు

"బెర్లిన్, జర్మనీ సమస్యల పరిష్కారానికి అవసరమైన చర్యలను పశ్చిమ రాజ్యాలు ఏమి తీసుకుంటాయో సోవియట్ యూనియన్ ఓపికతో ఎదురు చూస్తుంటుంది అప్పుడే ఈ సమస్యలపై ప్రాన్స్‌పశ్చిమాలమధ్యఒప్పందం కుదరడం సాధ్యపడుతుంది" అని కృశ్చేవ్ అన్నారు

జర్మనీ శాంతిసంధిపై సంతకాలు చేసేంతవరకు మాస్కో ఏకపక్ష ఉన్నంతవరకు మాత్రమే వేచివుంటామని గానీ

రష్యా ఎర్రసైన్యం విన్యాసాలు

మాస్కో, నవంబరు 7

అక్టోబర్ మహావిప్లవ 44 వ వార్షికోత్సవ సందర్భంలో రెడ్‌స్క్వేర్ సోవియట్ ఎర్రసైన్యం సైనిక విన్యాసాలు జరిపింది ఇందులో ఇంతవరకూ లేనంత కొత్త శత్రువిధ్వంసక రాకెట్లను ప్రదర్శించారు

సైనిక విన్యాసాలకంటే ముందు సోవియట్ రక్షణమంత్రి మార్షల్ మాలినోవస్కీ రెడ్‌స్క్వేర్‌లోని మౌస్లో భారీ రాకెట్లను పరిశీలించి వచ్చారు సైనిక విన్యాసాలను సోవియట్ నాయకులంతా లెనిన్ సమాధివద్ద నిలబడి తిలకించారు

మార్షల్ మాలినోవస్కీ సైనిక ప్రదర్శనను పర్యవేక్షిస్తున్నారు ఆయన తమను అభినందించినప్పుడు సైనికులంతా పెద్ద పెట్టున జోర్ధ్వనాలు చేశారు

రాజ్యాల నిర్మూలనం చేయకుండా మాత్రం శాంతి వుండబోదని కూడా కృశ్చేవ్ స్పష్టం చేశారు

ప్రాన్స్‌పశ్చిమ రాజ్యాల మధ్య శిఖరాగ్ర సమావేశం ఎప్పుడు జరగగలదో చెప్పగలరా అని ఒక విలేకరి ప్రశ్నించగా, "అదంతా మీ పత్రికా విలేకరులపైనే ఆధారపడుతుంది! అటువంటి సమావేశానికి వాతావరణం సర్వసిద్ధంగా వుందని మీరు వార్తలు ప్రచురిస్తే, మేము వెనిసాకు వెళ్ళడానికి సిద్ధం" కృశ్చేవ్ అని సమాధానమిచ్చారు

అయితే ఈ విషయంలో ఎక్కువ కాలం కూడా వేచివుండకపోయినా కొంతకాలం వేచివుండడం మినహా కూడా మాత్రం చొరవతీసుకోనని ఆయన స్పష్టం చేశారు

బెర్లిన్ సమస్యనుగూర్చి ప్రస్తావిస్తూ కృశ్చేవ్, "ఒకరొకరు పెట్టుకోవడం వుంది" కాదని, "ప్రస్తుతానికి వేచివుంటామని" అన్నారు.

15 నిమిషాలపాటు సాగిన ఈ పత్రికా గోష్ఠిలో ఆఖరికి ఒక విలేకరి మాటలోపు నుగూర్చి ప్రశ్నించగా కృశ్చేవ్ సమాధానమిస్తూ, ఈ విషయమై తామింకా ఎట్టినిర్ణయమూ తీసుకోలేదని, దాన్నిగూర్చి యింకా చర్చించలేదని చెప్పారు

అయితే వోరోషిలోవ్, మాలటోవ్ తదితర పార్టీ వ్యతిరేక గ్రూపును పార్టీ నుండి తొలగించాలా వద్దా అన్న విషయం చేశంలోని ఆయా వ్యక్తిగత కమ్యూనిస్టుపార్టీ "సెల్లు" (పార్టీప్రాథమిక యూనిట్లు)లకు సంబంధించినదని కృశ్చేవ్ చెప్పారు

సోవియట్ కమ్యూనిస్టు పార్టీ 22వ మహాసభకు హాజరైన ఇటలీ కమ్యూనిస్టుపార్టీ ప్రతినిధివర్గ నాయకుడు ఉంబెర్టో తెర్రాచెనీతో ప్రసంగిస్తున్న భారత కమ్యూనిస్టుపార్టీ కార్యదర్శి శ్రీ అజయ్‌ఘోష్

విజయవాడలో బ్రహ్మాండంగా నవంబరు విప్లవ దినోత్సవం

అరుణపతాకోత్సవంగా మారిన ఈయేటి దీపావళి

(విశాలాంధ్ర విలేకరి)

విజయవాడ, నవంబరు 8

విజయవాడ నగరంలో నిన్న రష్యన్ విప్లవదినోత్సవం బ్రహ్మాండంగా జరిగింది దీపావళిపండుగ కూడా తోడుకావటంతో దీనికి మరింత శోభచేకూరింది దీపావళి పండుగ అరుణపతాకోత్సవ దినంగా మారిపోయింది విజయవాడ పాత పట్టణంలోని వివిధ కూడలి స్థలాలలో సుమారు వందకుపైగా అరుణపతాకాలను ఆవిష్కరించారు

పట్టణ కమ్యూనిస్టుసమితి కార్యదర్శి శ్రీ తిమ్మన పోతరాజు, కార్యవర్గ సభ్యులు శ్రీ ఉప్పులపాటి కామచంద్రరాజు, నూర్ మహమ్మద్, కాన్సిల సభ్యులు శ్రీయుతులు ఆర్ వి టి ఆర్ శర్మ, కె యస్ ఆర్ ఆంజనేయులు, పేటేటి రాజా, ప్రాంతీయ నాయకులు శ్రీయుతులు పంపర శాస్త్రి, కె మూసా, అజీజ్ సాహెబ్ గార్లు వివిధప్రాంతాలలో అరుణపతాకాలను ఆవిష్కరించారు

ఈ ఉత్సవం ప్రత్యేకత ముఖ్యంగా ముస్లిం, క్రైస్తవ యువకులు ఎక్కువగా పాల్గొనటం

ఉత్తర హిందూస్థానంలో హిందూ-ముస్లిం మతోన్మాదంతో ఒక ప్రక్కన కల్లోలాలు జరుగుతుండగా, ఇక్కడి 'హిందూ-ముస్లిం యువకులు అరుణపతాకాలను చేబూని చేతులు చేతులు కలిపి హిందూ-ముస్లిం భాయ్ భాయ్" అని నినాదాలిస్తూ వీధులలో ఊరేగుతూ ఉంటే, మతోన్మాదాంధకారంలో మునిగి ఒకప్రక్క ఘర్షణాందోళనలు కల్గిస్తున్న మనదేశ లో, ఇదిఒక శాంతి రేఖగా గోచరించింది. ఉత్సవాన్ని తిలకిస్తున్న ప్రజల్లో ఆనందాతిరేకం పెల్లుబికింది

ఉదయాస్తమయాంతరాలల్లో అరుణతోరణాలతో అలంకరించబడిన వీధులన్నీ కిక్కిరిసిపోవుగా ఉంటే, మహావందలకొద్దీ పైకెక్కు, వందలకొద్దీ యువకులు అరుణ పతాకాలను చేబూని నినదించి విప్లవనంకల్పాలు 'ప్రపంచశాంతి వర్ధిల్లాలి" "కమ్యూనిస్టు పార్టీ అభ్యర్థులను గెలిపించాలి", "టి తోతరాజు, పండూరి ప్రసాదరావు గార్లకే మన వోట్లు" "పన్నుపీడనలకు జోహార్లు" అంటూ నినాదాలిస్తూ, బ్యాండు బాయిద్యాలతో ఊరేగింపు సాగుతూంటే, చూడవచ్చుటగా వుంది

ఊరేగింపు ప్రారంభం

ఉదయం ఆరుగంటలకు అమ్మవారి గుడి ప్రాంతంనుండి ఊరేగింపు ప్రారంభమైంది

మూర్కుపేట, అల్లీపురం, పేనకపేట, పైనాపుపేట, పైలపేట కేంద్రాలలో పతాకోత్సవాలు జరుపుకుంటూ ఊరేగింపు చాంగే పకడ సెంటరు చేరుకొంది శ్రీ పీస్సు వర నింబోరావుగారి నాయకత్వాన కార్మికులు ప్రత్యేకంగా తమ క్రమశిక్షణతో రష్యా సాధించిన విజయచిహ్నాలుగా అక్కడక్కడ ఎత్తు రాకెట్టును నిర్మించారు దానిపై శ్రీ పోతరాజుగారు అరుణ పతాకాన్ని ఆవిష్కరించారు అచ్చట నుండి పైలపేట పోస్టాఫీసు, తపాలాకాల్లు, ఆర్ టి యం స్కూలు సెంటరు, గొల్లపాలెంగట్టు, తమ్మరిపేట సెంటర్లలో పతాకావిష్కరణలు జరుపుకొంటూ ఊరేగింపు వించిపేట చేరింది

వించిపేట ముస్లింలూ, క్రైస్తవులూ ఎక్కువగా వున్న ప్రాంతం ఈ ప్రాంతం ఇదివరకు కాంగ్రెసుకు బలమైన కేంద్రంగా ఉండేది కాని నేడు యువకులంతా ముందుకువచ్చి, ఒకరికొకరు పోటీలుపడి మొత్తం పేటలోని అన్ని వీధులను అరుణతోరణాలతో అలంకరించారు తమ పండుగగా ఈ ఉత్సవాన్ని జరుపుకొన్నారు కాణపుంచా కాల్పులతో పేటంతా మారుమ్రోగింది స్త్రీలు, పురుషులు ఆనందంతో తమ దీపావళిచ్చారు ఇందాకా స్థాపించటానికి పెట్టిదిక్కులను, తమ కళాసౌష్ఠవాన్ని ప్రదర్శించి ఒకరికంటె ఎక్కువగా మరింత అందంగా తయారుచేసుకుని పోటీలుపడి వివిధ ఆకృతులలో తయారుచేశారు ఈ పేటలోని ప్రజల ఉత్సాహం కట్టలుత్రెంచుకొని ప్రవహించ దని చెప్పవచ్చు అచ్చట నుండి ఊరేగింపు రాజరాజేశ్వరిపేట చేరింది

బొగ్గు కార్మికుల ఉత్సాహం

ప్రధాన వీధంతా అరుణతోరణాలతో అలంకరించారు బొగ్గు కార్మికుల ఈ ఉత్సవంలో పాల్గొని జయప్రదం చేశారు ఈ ప్రాంతం కూడా ఇదివరకు కాంగ్రెసుకు బలమైన కేంద్రం సైదాంగేటువద్ద, "కాప్రేడ్ వీరయ్యబ్రాక్"ను ఏర్పాటు చేసి, అచ్చట కూడా అరుణపతాకాన్ని ఆవిష్కరించారు అచ్చటనుండి పెద్ద సర్దార్ రోడ్‌లో గాంధీబొమ్మ వద్ద, లోగడ కాంగ్రెస్ కార్యకర్తలుగా పని చేసినవారే, ఇప్పుడు మంచుకువచ్చి, అరుణపతాకోత్సవాన్ని బ్రహ్మాండంగా జరుపుకున్నారు

ముస్లిం ప్రాంతాలైన లంబాడీకుంట, స్టేషను సెంటరు, యిస్లాంపేట, జంధాపెట్టు, రాజమహేంద్రీటాకీస్ సెంటర్‌లలోకూడా ముస్లిం యువకులు పెద్ద ఎత్తున ఈ జండా ఉత్సవం జరిపారు తరువాత చెప్పుకోతగింది శివాలయం గుడివద్ద ఇత్తడి వ్యాపారస్థులు ప్రత్యేకంగా ఈ పతాకోత్సవాన్ని జరిపారు అదేవిధంగా కాళేశ్వరరావు మార్కెట్టు దగ్గర మహా కార్మికులు, మోరగాండ్ల కర్తకులు, నిరాశ్రయుని గుడిదగ్గర త్రిపురాని మారి అప్పారావు నాయకత్వాన మహా కార్మికులు, రాంగోపాల్ వీధివద్ద పతాకోత్సవాలను పెద్ద ఎత్తున జరిపారు

యాభై అడుగుల పొడవు జండా స్థంభం

భగత్‌సింగ్ విద్యాలయంవద్ద యాభై అడుగులపొడవుకలిగినజండా స్థంభాన్ని పాతి, దానిపై ఎగరబోతున్న రాకెట్టును, దీనిపైకి త్రి,కోడలని చిహ్నాన్ని అమర్చారు దీనిని చూడగానే సోవియట్ రష్యా చంద్రలోకానికి పంపించిన రాకెట్టు గుర్తుకువచ్చింది

కొత్తపేట సెంటరు మెయిన్ బజారులో బోగాల అప్పారావు మేడదగ్గర కేరళీయులు ప్రత్యేకంగా "శ్రీ యం యస్ గోవిందన్ నాయర్ చౌక" అని నామకరణం చేసి అరుణ పతాకాన్ని ఆవిష్కరించారు.

వించిపేటలో ఇందిరమట్టల కంపెనీ కార్మికులు శ్రీరహీముద్ నాయకత్వాన ఈ ఉత్సవం జరిపారు

విద్యాధర పురం లైను యువజన సంఘం కార్యాలయాన్ని మారతనంగా ప్రారంభించారు

సామారంగ చౌకులో

సామారంగం చౌక సెంటరులో శ్రీ పోతరాజుగారు అరుణ పతాకాన్ని ఆవిష్కరిస్తూ, గత సంవత్సరాలు రష్యా అన్ని రంగాలలోనూ సాధించిన విజయాలను వివరించి,

(మిగతా 6 వ పేజీ 8 కాలంలో)

సుందరయ్య నగర్‌కు ప్రారంభోత్సవం

విజయవాడ నవంబరు విప్లవ దినోత్సవాల సందర్భంలో శ్రీకాట్రగడ్డ రాజగోపాలరావుగారిచే

విజయవాడ, నవంబరు 7

విజయవాడలో 'విశాలాంధ్ర పత్రికా కార్యాలయానికు స్వంత భవనాలు నిర్మించబడుతున్న చుట్టుగుంట' ప్రాంతానికి "సుందరయ్యనగర్" అని నామకరణంచేసి నగర్‌కు "ఉదయం" "విశాలాంధ్ర" సంపాదకులు శ్రీ కాట్రగడ్డ రాజగోపాలరావుగారు ప్రారంభోత్సవం జరిపారు

ప్రపంచంలో పెంట్టుబడిదారీ సోషలిస్టు రాజ్య అవతరణకు కారణమైన రష్యా విప్లవోత్సవాలను పట్టణ కమ్యూనిస్టు కమిటి ఆధ్వర్యాన నేడు పెద్ద ఎత్తున జరిగిన కార్యక్రమంలోని భాగంగానే "సుందరయ్య నగర్"కు ప్రారంభోత్సవం జరిగింది.

ఉదయం 7-30 గంటలకు స్థానిక కమ్యూనిస్టు నాయకులూ, మాజీ మునిసిపల్ కౌన్సిల్ సభ్యులూ అయిన శ్రీ కిరణ్ అప్పారావుగారి నాయకత్వాన 24,25 వార్డులలోగల సూర్యారావుపేట, దుర్గాఅగ్రహారం, కార్మికపురం, సీతారామపురంలలో బ్యాండు మేళంతో, నినాదాలతో పూలేగింపు జరిగింది. తరువాత పూలేగింపు సందర్భంలో జాతీయ జండా ఆవిష్కరణలు జరిపారు (మిగతా 2వ పేజీ 8వ కాలంలో)

కృష్ణాజిల్లా పశువైద్య మహాసభలు వాయిదా

విజయవాడ, నవంబరు 8

కృష్ణాజిల్లా పశు పోషక సంఘం, పశు వైద్య సంఘ మహాసభలు అనివార్య కారణాలకలవ ఈనెల 11వ తేదీనుండి జరగవలసి వున్నవి సంఘ అధ్యక్షులు శ్రీ కె. సంజీవరెడ్డిగారు తెలియజేస్తున్నారు మహాసభలు ఎప్పుడు జరిగేది తర్వాత ప్రకటిస్తారు

సాహిత్య వారోత్సవం

పార్టీ కమిటీలకూ, సభ్యులకూ, సానుభూతిపరులకూ విజ్ఞప్తి

★

ఎనిమిదవ సాహిత్యవారం నేటినుండి ప్రారంభమవుతుంది 15 వ తేదీవరకూ సాగుతుంది

గత ఏడు సంవత్సరాలుగా ఈ వారోత్సవం ఒక ముఖ్య ఉద్యమంగా కొనసాగుతూ వచ్చింది నానాటికి పార్టీసభ్యులూ అభిమానులూ యూనిట్లూ దీని ప్రాముఖ్యతను ప్రయోజనాన్ని అధికాధికంగా గుర్తిస్తూ వచ్చారు వీరంతా పెద్ద యెత్తున కదిలి వేలకొలది ఉత్తమ సాహిత్యాన్ని ప్రజలకు అందిస్తూ వచ్చారు ఒక రాజకీయ ప్రచారోద్యమంగా నిర్వహిస్తూ వచ్చారు

జనరల్ ఎన్నికలుసమీపిస్తున్నవి అన్నిపార్టీలు తమ రాజకీయ ఆందోళనా ప్రచార కార్యక్రమాన్ని ప్రారంభించాయి కమ్యూనిస్టు వ్యతిరేకతను రెచ్చగొడుతున్నాయి ఈ ప్రచార పోరాటం రాజకీయ! ఆర్థిక విధానాలకే పరిమితమవదు సిద్ధాంత వక్రభాష్యంకూడా ఒక ముఖ్య ఆయుధంగా విచ్చలవిడిగా ప్రయోగించబడుతుంది

ఎన్నికల ప్రచారం జయప్రదంకావడమనేది సిద్ధాంత రంగంలో మనం సాధించే విజయంపైకూడ ఆధారపడుతుందని పార్టీ కార్యకర్తలూ సభ్యులూ గుర్తించాలి

ఇది గమనించినపుడు ఈ ఏటి సాహిత్యవారోద్యమపు అదనపు ప్రాముఖ్యత విస్పష్టమవుతుంది

అందువల్ల అన్ని పార్టీ యూనిట్లూ ప్రత్యేక పట్టుదలతో వెనువెంటనే కదలాలి కేంద్రసమితి ఎన్నికల ప్రణాళికలాంటి పుస్తకాలను వేల సంఖ్యలో అమ్మాలి

గతంలో అన్ని జిల్లాలూ అన్ని ప్రాంతాలూ సరిగా కదలలేదు ఈ యేడు-ఆ లోపాన్ని పూరించాలి

ఈనెల 1 నుంచి 15 వరకూ గుంటూరులో సమావేశమైన ప్రదేశ్ సమితి ఈ ఉత్సవాన్ని జయప్రదం చేయాలని అన్ని యూనిట్లనూ ఆదేశిస్తూ తీర్మానించింది

ఈ ఆదేశాన్ని అన్ని యూనిట్లూ సభ్యులూ పాటించాలనీ ఈ వారాన్ని మున్నెన్నడూ లేనంతగా జయప్రదంచేసి, తమ తమ రాజకీయ కర్తవ్యాన్ని నెరవేర్చాలనీ కోరుతున్నాను

మీమీ కోటాలనూ రిపోర్టులనూ విజయవాడ కార్యాలయానికి పంపండి

భవదీయులు
సీలం రాజశేఖరరెడ్డి,
కార్యదర్శి ప్రదేశ్ కమ్యూనిస్టు సమితి

హైదరాబాద్
8-1-61

బత్తులవారిగూడెంలో 40 మంది బంజరుసాగుదార్ల అరెస్ట్

నూజివీడు, నవంబరు 8

కృష్ణాజిల్లా నూజివీడు తాలూకా బత్తులవారిగూడెం గ్రామంలో 40మంది బంజరు సాగుదార్లను రిజర్వుఫారెస్టులో అక్రమప్రవేశం చేశారని నేరంక్రింద పోలీసు దళంతో వెళ్ళి ఈనెల 6వ తేదీన అరెస్టుచేశారు

ఈ బంజరు సాగుదార్లు గత నెల 30వ తేదీనుండి స్థానిక కాంగ్రెస్ కార్యకర్త శ్రీ ఎస్ ఆర్ అప్పారావుగారి ఆధ్వర్యాన యీ అడవిని కొట్టుకొంటున్నారు

ఇది రిజర్వు ఫారెస్టు ప్రాంతమని అటవీ శాఖవారు వాదిస్తున్నారు

బంజరు సాగుదార్ల తరపున కాంగ్రెసుముఖ్యులు శ్రీ కేవీసీని రాజారావుగారు పోలీసువారిని కలుసుకొని అది సాగుకు లాయకైన అడవి బంజరని వివరించి ముద్దాయిల తరపున జామీను దరఖాస్తు పెట్టారు

దానిపై వారిని విడుదల చేశారు.

(వి వి)

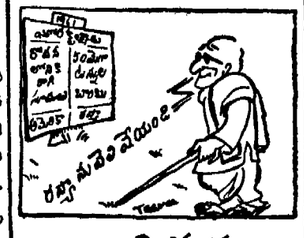

అభినవ శుక్రాచార్యుడు

క్యూబా-సోవియట్ల మైత్రి అవిచ్ఛిన్నం

అక్టోబరు విప్లవోత్సవ సందర్భంగా కృశ్చేవ్‌కు కాస్ట్రో సందేశం

హవానా, (క్యూబా) నవంబరు 8

క్యూబా, సోవియట్ ప్రజలమధ్య స్నేహం అవిచ్ఛిన్నమైనదని నొక్కి చెప్తూ క్యూబా ప్రధానమంత్రి ఫైడెల్ కాస్ట్రో సోవియట్ ప్రధాన మంత్రి కృశ్చేవ్‌కు 44వ అక్టోబరు మహావిప్లవ వార్షికోత్సవ సందర్భంగా ఒక సందేశం పంపారు

కాస్ట్రో ఆ సందేశంలో యిలా అన్నారు.

"అక్టోబరు మహావిప్లవ రథసారథి మహాపురుషుడు లెనిన్ ఆయన మార్గదర్శి స్వేచ్ఛా, శాంతి ప్రగతి పథానికి మార్గాన్ని సుగమం చేశారు ఈ మహావిప్లవం, గతంలోనూ ఇప్పుడూ సామ్రాజ్యవాద దాసిన కృంఖలాల నుండి విముక్తిపొందిన, విముక్తిపొందుతూన్న ప్రజలందరికీ గొప్ప ఊతమిచ్చింది"

(మిగతా 6 వ పేజీ 8 కాలంలో)

ప్లవనామ సంవత్సర
కార్తీక శుద్ధ పాడ్యమి సా 3 5
విశాఖ ప 11 19

విశాలాంధ్ర

గురువారం 9-11-1961

అదే చాలదు

విద్య ఉద్యోగం మొదలైన వాటికి పెట్టే దరఖాస్తు ఫారాలలోనూ రిజిస్టర్లలోనూ కుల వివరం తెగ వివరం వుండనక్కరలేదని కేంద్ర ప్రభుత్వం నిర్ణయించింది ఇది హర్షణీయం అయితే ఈ మార్పు యింకా పరిమితమయినదే మత ప్రసక్తిని యింకా ఎత్తివేయలేదు దాన్ని పేర్కొనవలసిన అవసరం వుందంటూ ప్రభుత్వం చెప్పిన కారణం సహేతుకంగానూ లేదు సముచితమైనదీ కాదు

మనది లౌకిక రాజ్యమని నామకరణం చేసుకున్నాం కాని ప్రభుత్వ కార్యకలాపాల్లోగాని, రిజిస్టర్లలోగాని రేడియో ప్రసారాల్లోగాని యీ లౌకిక తత్వం ప్రదర్శిత మవడంలేదు కాగా అందుకు భిన్నమైన పోకడలు నిత్యమూ ప్రత్యక్షమవుతున్నాయి ప్రభుత్వ నిర్మాణాలకు శంకుస్థాపన జరిగినా, ప్రారంభోత్సవం జరిగినా పురోహితుడు అనివార్యంగా హాజరవుతూండటం లోకవిదితం అలిండియా రేడియో ప్రసారాలను వినగావినగా హిందూ మతానికి మినహా మరో మతంలోగాని ఏ మతానికీ చెందని వారు గానీ యీ దేశంలో వున్నట్లే తోచదు! దేనికి దరఖాస్తు పెట్టినా కులాన్నీ, మతాన్నీ పేర్కొనక తప్పదు బ్రాకెట్‌లో "లెక్కల సేకరణ నిమిత్తమే"నని ప్రాసవుంటుంది ఎందుకైతేనేమి? వాటిని పేర్కొనక తప్పనపుడు ఆ బ్రాకెట్ కళ్లనిళ్లు తుడుపుకే గదా పనికి వచ్చేది! కులాన్నీ, మతాన్నీ పేర్కొనని దరఖాస్తు స్వీకరించబడదు ఏ విద్యార్థి అయినా వాటి పేర్కొన విరాకరిస్తే అతనికి కళాశాలలో సీటు కాళీ

కాగా ప్రభుత్వం సేకరించిన లెక్కలు ఆచరణలో కులమత తత్వాలను రెచ్చగొట్టేందుకు అవకాశ వాయలకు మాత్రం ఉపయోగంగా వుంది ఎన్నికలు వచ్చినవి అంటే ఫలానా కులంవారి ఓట్లు ఫలానా సంఖ్యలో వున్నాయని ఫలానా మతం వారి మోతాదు ఫలానా విధంగా వుందని వాదించేందుకూ, ప్రచారంచేసేందుకూ ప్రజలను తెగలు తెగలుగానూ ముఠా ముఠాలుగానూ చీల్చేందుకు లెక్కలు పనికివస్తున్నాయి ఉద్యోగాల పంపిణీలో కూడా ఇదే గొడవ కానవస్తోంది - సంస్కరణాభిలాషతో అంతర్వర్ణ వివాహాలను ప్రోత్సహిస్తున్నాం కాని ఆ దర్శాన్ని పాటించిన దంపతుల బిడ్డలు బడికి పోయినా, ఉద్యోగానికి వచ్చినా తరఖాస్తు నింపవలసివచ్చినపుడల్లా కులమేమిటి మతమేమిటి అనే ప్రశ్నతప్పదు తప్పటం లేదు

మతమన్నది వ్యక్తిగతమైన వ్యవహారం ప్రభుత్వ కార్యకలాపాల్లోనూ, విద్యాసంస్థల్లోనూ దీనికి ఏ ప్రమేయమూ వుండకూడదు ఏదో ఒక మతంలో నమ్మకం కలిగి ఉండటానికి ఏ వ్యక్తికైనా ఎంత హక్కున్నదో, ఏ మతంలోనూ నమ్మకంలేకుండా భౌతిక వాదిగా వుండేందుకూ అంతే హక్కున్నది కాని ఇప్పటికీ ప్రభుత్వం మతాన్ని పేర్కొనవలసిందే ననడం అనుచిత విషయం తప్ప వేరుగాదు

అయితే దీని అర్థం సమాజంలో అట్టడుగున కులప్రాతిపదికపై అణగద్రొక్కబడిన కులాలకు ప్రత్యేక అవకాశాలను కల్పించకూడదనిగాదు ఇప్పుడున్న వాటిని తీసివేయాలనికాదు అటువంటి వెనుకబడిన కులాలవారికి ఆపరిస్థితి నుండి బైటపడేవరకూ ప్రత్యేక రక్షణలు కల్పించవలసిందే కాని ఆ రక్షణ నిమిత్తం లెక్కల సేకరణ అనవసరం ఆ రక్షణను ఉపయోగించుకోవగోరిన వ్యక్తి అందునిమిత్తం పెట్టిన దరఖాస్తులో మాత్రమే ఏకులంనుండి వచ్చినదీ పేర్కొంటే సరిపోతుంది

హరిజనులకు ఇచ్చే ప్రత్యేక వసతులను అదేకులంవారు క్రైస్తవులైనంతమాత్రాన వారికి వర్తింపచేయక పోవడం తప్పు హరిజన హక్కులను వేరుగా నడపడంకూడా విద్యార్థుల మనస్తత్వాలను కలుషితపరిచేందుకే ఉపయోగపడుతుంది అటువంటి హక్కుళ్ళన్నానే ఏకులానికి చెందిన పేద విద్యార్థులకైనా ఉపయోగపడేట్లు చౌకవసతి గృహాలను ప్రభుత్వం నడిపి అందులో హరిజన విద్యార్థులకు అయ్యే ఖర్చును ప్రభుత్వమే భరిస్తే ఎంతైనా ఉపయోగకరంగా వుంటుంది కులవివక్షలేని కాస్మాపాలిటన్ మనస్తత్వం అవిధంగా లేత వయస్కులలో పెంపొందటానికి అవకాశం కలుగుతుంది

కులమన్నా పేరు పురుగును సమాజంనుండి తొలగించేందుకూ మతమన్నా దాన్ని వ్యక్తిగత వ్యవహారం వరకే పరిమితం చేసేందుకూ స్వతంత్ర భారతావనిలో ఏర్పడిన ప్రభుత్వం ఏనాడో సమకట్టి యుండవలసింది ఇప్పటికే ఇటువంటి సంస్కరణలు తేవడంలో విపరీతమైన జాగుజరిగింది సమైక్యతా భావం కొరకు అందోళన జరుగుతున్న యీ రోజుల్లో అయినా అనుగుణమైన సంస్కరణలన్నింటినీ అచరణలోకి తేకుండా ఎన్నికబుర్లు చెప్పినా ప్రయోజనం వుండదు.

కేంద్ర ప్రభుత్వం కులాన్నీ తెగనూ పేర్కొనక్కరలేదని చెబితేనే చాలదు మత ప్రసక్తిని కూడా రిజిస్టర్లనుండీ, దరఖాస్తులనుండీ తొలగించాలి కేవలం మాతృభాషను పేర్కొనడం వరకే వాటిని పరిమితం చేయాలి వీటన్నింటితోపాటు ప్రభుత్వ కార్యకలాపాల్లోనూ రేడియో ప్రసారాల్లోనూ కుల, మత పద్ధతులూ అతత్వాలను రెచ్చగొట్టే ప్రచారాలూ అంతరించాలి మతాధారంగల తిరుణాళ్లకూ యాత్రా స్థలాలకూ రైల్వేశాఖ చేసే ప్రచారం కూడాపోవాలి అప్పుడే సమైక్యతా భావానికి మరింత ప్రాశస్త్యం కలుగుతుంది. లౌకిక రాజ్యమన్న పేరు సార్థకమవుతుంది

ఫిలిం ఉత్సవాలు

శ్రీ పి వి రాజమన్నారుచే ప్రారంభం

మద్రాసు, నవంబరు 7

నేడిక్కడ జ్యోతీయ అంతర్జాతీయ ఫిలిం ఉత్సవాలకు మద్రాసు హైకోర్టు మాజీ ప్రధాన న్యాయమూర్తి శ్రీ పి వి రాజమన్నారు ప్రారంభోత్సవం జరిపారు

ఉత్సవాలు ఒకవారం రోజులపాటు జరుగుతాయి ఢిల్లీలో జరిగిన అంతర్జాతీయ ఉత్సవాలకు వచ్చిన ఉత్తమ విదేశీ చిత్రాలు ఈ వారంలో ఇక్కడ ప్రదర్శించుతారు

ఇక్కడ ఈ ఉత్సవాలను ప్రారంభించవలసిన కేంద్ర సమాచారశాఖ మంత్రి డాక్టర్ కేస్కర్ అస్వస్థత మూలంగా రాలేక ఉత్సవాలు జరుపడంగా జరగాలనిఆకాంక్షతో సందేశాన్ని పంపించారు

శ్రీ రాజమన్నార్ తన ప్రారంభోపన్యాసంలో దివ్య కళాలకు ప్రోత్సాహం సంబంధాలను వృద్ధిచేయడానికి వివిధ కళాల్లోని కళాకారులను సాంకేతిక నిపుణులను సన్నిహితం చేయడానికి ఈ ఉత్సవాలు ఎంతగానో సహాయపడగలవన్నారు

మన జీవితంలోని సంచికనీ, చెడ్డనూ కూడా ఫిలింలలో చిత్రించాలని శ్రీ రాజమన్నార్ సలహా చెప్పారు సమాజంలోను చెడును చిత్రించి, దానిని నిర్మూలించేందుకు ఫిలింనిర్మాతలు కృషి చేయాలని కోరారు

ఫిలిం కాంగ్రెస్సులు కమిటీ అధ్యక్షులూ, రాష్ట్ర ఆర్థిక మంత్రి తంబి శ్రీ సుబ్రహ్మణ్యం ప్రసంగిస్తూ ఫిలిం ఉత్సవాలు జరపడ ఎలా ఉపయోగకరమనీ, ఫిలిం ఉత్సవాలు ప్రతి యేటా జరపడం అవసరమనే అభిప్రాయాన్ని వెలిబుచ్చారు

ఫిలిం పరిశ్రమకు సంబంధించిన సాంకేతిక విద్యానాన్ని తెలుసుకోవేందుకు మన ఫిలిం నిర్మాతలు అభివృద్ధి చెందిన యితరదేశాలకు వెళ్ళిరావడం అవసరమని సలహా యిచ్చారు

ఆత్కూరులో శ్రీ అన్నే రామారావు స్మారకసభ

ఆత్కూరు, నవంబరు 8

కృష్ణాజిల్లా ఆత్కూరు గ్రామంలో అమరజీవి శ్రీ అన్నే రామారావు స్మారకసభ 10 వ తేదీ రాత్రి 9 గంటలకు జరుగుతుంది. శ్రీ మానికొండ సుబ్బారావుగారు అధ్యక్షత వహిస్తారు కమ్యూనిస్టు నాయకులు శ్రీ సుందరయ్యగారు ఉపన్యసిస్తారు సభానంతరం ఏలూరు దళంవారు "అన్నే రామారావు" జీవితచరిత్ర బుర్రకథ చెప్తారు

కమ్యూనిస్టు పార్టీ సభ్యత్వం చేర్పించే గడువు

డిసెంబరు 15 వరకూ పొడిగింపు

అన్ని పార్టీ కమిటీలకూ—

1961 లో పార్టీ సభ్యత్వపునరుద్ధరణ కొత్తవారిని చేర్చుట ఆర్థికపరమైన ఆలోచనలు అవధులోగా పూర్తికావాలని లోగడ తెలియజేశాం గడువు పొడిగించమని వివిధకమిటీలనుండి వచ్చినకోరికనుబట్టి డిసెంబరు 15 వరకూ పొడిగించాలని మొన్న గుంటూరులో సమావేశమైన ప్రదేశ్ కమ్యూనిస్టుసమితి కార్యవర్గం నిర్ణయించింది

ఇది ఆఖరి గడువుగా వివిధ కమిటీలూ గమనించి డిసెంబరు 15 లోగా సభ్యత్వ కార్యక్రమాన్ని పూర్తిచేయాలి

రాష్ట్ర కేంద్రానికి ఈ తేదీలోగా సభ్యత్వదినుముతో రాష్ట్ర కోటా అందిన మేరకే సభ్యత్వం గుర్తించబడుతుంది ఆ తేదీ తరువాత డబ్బు చేరితే అది వరిగించబడదు

ఇది గమనించి అన్నిపార్టీ కమిటీలూ ఈ కార్యక్రమాన్ని పూర్తి చేయాలి

కార్యదర్శి
ఆం ప్ర కమ్యూనిస్టు సమితి
హైదరాబాద్
8-11-61

ఆర్. టి సి. ఉద్యోగుల సభ

హైదరాబాద్, నవంబరు 8

ఆర్ టి సి ఉద్యోగుల జీతభత్యాలు స్కేళ్ళను పెంచేవిషయమై జరిగిన అభిప్రాయాలను పరిశీలించేందుకు యీనెల 4 వ తేదీన ఆర్ టి సి ఉద్యోగుల యూనియన్, సూపర్వైజర్ల సంఘం ప్రతినిధులు యూనియన్ కార్యాలయంలో సమావేశమైనారు

నవంబరు 1 నుండి 7 వ తేదీ వరకు నిరసనవారం జరపాలని యిచ్చిన సమయాన్ని విస్తరించి అయిష్టంగా అయినజరిపారని సభ్యులు వ్యక్తపరచారు

సంప్రతింపుల ద్వారా సమస్యల పరిష్కారానికి పూనుకోవాలని కార్పొరేషన్ అధికారులను కోరారు జీతంతోపాటు భత్యాన్ని కలపాలనీ, కనీసపు భత్యాన్ని జీతపు ప్రమాణంలో జతపరచాలనీ కార్మికమంత్రి అధ్యక్షతన సమావేశమైన జీతపు అడ్జుడికేటింగ్ బోర్డు చేసిన ఏకగ్రీవ సిఫారసులను కార్పొరేషన్ అధికారులు దృష్టికి తెచ్చారు

శ్రీ వెంకటస్వామి నిరశనవ్రతం

నేటికి 9 రోజులుగా కార్మికుల కోర్కెలకోసం

హైదరాబాద్, నవంబరు 6

హైదరాబాద్ మునిసిపల్ కార్మికుల యూనియన్‌కు చెందిన శ్రీ ఎ ఎస్ వెంకటస్వామి నేటికి తొమ్మిదిరోజులుగా నిరశనవ్రతం సాగిస్తున్నారు

ఈ యూనియన్ కార్యవర్గం చేసిన నిర్ణయానుసారం వీరు అక్టోబరు 29న నిరశనదీక్ష పూనారు కార్మికుల కోర్కెలు ఇవి (1) కార్మికులకి చౌకధరల్లో ఖాదీగుడ్డ ఇస్తున్నందున అది మన్నికలిగివుండడంలేదు కాబట్టి పూర్వం వలెనే బిస్కీ గుడ్డలు ఇవ్వాలి (2) కార్మికులకు ఇవ్వ వేలిన జీతాలు బకాయిగా అక్టోబరు 15 నాటికే ఇస్తామని హామీనిచ్చినప్పటికీ ఇంకా చెల్లించలేదు, (3) ఆర్బ్రాయ్ జబాన్లు, ఇతర కార్మికుల జీతాలలో తేడాలు సవరించి నిర్ణయించడం (4) కన్సర్వెన్సీ ఉద్యోగులకు మురికిపని అలవెన్సు వగైరా కోర్కెలు

శ్రీ మహేంద్ర ప్రకటన

ఈ నిరశనదీక్ష మీద కార్పొరేషన్ అధికారులు ఒక ప్రకటనచేశారు దానికి యూనియన్ అధ్యక్షుడు శ్రీ కె ఎల్ మహేంద్ర జవాబిస్తూ అధికారులు అనుసరించే అలసత్వానికి ఖరీదుమాత్రమే ఆ ప్రకటన నిదర్శనమన్నారు జీతం సంబంధ నిర్ణయానుసారం కార్మికులలో కొందరు జీతాలు ఇంకా పొందక పోతదాన్ని బట్టే పరిపాలన ఎంత అసమర్థవంతంగా సాగుతున్నదో తెలుస్తుందన్నారు కార్మికుల కోర్కెలమీద అధికారులు సంప్రతింపులకు రావాలని కోరారు

ఈ నిరశన వ్రతాన్ని బలపరుస్తూ జరిగిన కార్మికుల సభలో నవంబరు 13 లోపుగా తమ కోర్కెలు తీర్చకపోతే తాడంతా సమ్మెకు ఉపక్రమించగలమని ప్రకటించారు (పి పి.)

విజయవాడలో రవీంద్రకవి సమ్మేళనం

విజయవాడ, నవంబరు 8

దీపావళి పండుగ సందర్భంలో నిన్న సాయంత్రం ఇక్కడ మోడరన్ థియేటరులో సుప్రసిద్ధ రచయిత శ్రీ ఆచంట జానకిరాంగారు రవీంద్ర కవి సమ్మేళనం ఏర్పాటు చేశారు

ఈ కవిసమ్మేళనానికి 'విశాలాంధ్ర' సంపాదకులు శ్రీ కాట్రగడ్డ రాజగోపాలరావుగారు అధ్యక్షత వహించారు 'ఆంధ్ర పత్రిక' సంపాదకులు శ్రీ నీలంరాజు వెంకటశేషయ్యగారు, శ్రీయుతులు పాటిబండ్ల అప్పారావు, చెరుకుపల్లి పట్టాభిరామయ్య, డాక్టర్ గంటి సూర్యనారాయణమూర్తి, పుట్టి లక్ష్మీనారాయణ, ఆరెపూడి రామబాధం మున్నగు వారు పాల్గొన్నారు

సర్వశ్రీ కంచుకూరి రాజేంద్రరావు, కాటూరి విజయసారథి, ఆచంట జానకిరాం, పెల్లకూరి రామకృష్ణ, పురాణం సూర్యప్రకాశరావు, సూడూరి నరసింహారావుగార్లు రవీంద్ర కవితకు సంబంధించిన రచనలను శ్రావ్యంగా చదివి వినిపించారు

రవీంద్ర సాహితిని గురించి ప్రత్యేక కృషి చేస్తున్న శ్రీ ఆచంట జానకిరాంగారు రవీంద్రుడితో తమకు గల సంబంధాలను అనుసరించే అలసత్వానికి ఖరీదుమాత్రమే ఆ ప్రకటన నిదర్శనమన్నారు జీతం సంబంధ నిర్ణయానుసారం కార్మికులలో కొందరు జీతాలు ఇంకా పొందక పోతదాన్ని బట్టే పరిపాలన ఎంత అసమర్థవంతంగా సాగుతున్నదో తెలుస్తుందన్నారు కార్మికుల కోర్కెలమీద అధికారులు సంప్రతింపులకు రావాలని కోరారు

ఈ నిరశన వ్రతాన్ని బలపరుస్తూ జరిగిన కార్మికుల సభలో నవంబరు 13 లోపుగా తమ కోర్కెలు తీర్చకపోతే తాడంతా సమ్మెకు ఉపక్రమించగలమని ప్రకటించారు (పి పి.)

సోవియట్ పత్రికా రచయితల సంఘం

సోవియట్ పత్రికా రచయితల సంఘం నిన్న సమావేశమై తమ సంఘానికి కొత్త అధ్యక్షుడిని ఎన్నుకున్నారు ఇతడు ప్రసిద్ధ రచయిత కాన్‌స్టాంటిన్ ఫెడిన్ స్థానంలో ఎన్నికయ్యారు ఫెడిన్ ఇటీవల తన పదవికి రాజీనామా చేశారు

నేటి ప్రపంచం

* కాంగో రిపబ్లిక్ ప్రభుత్వంలో చీలిక?

కాంగో పార్లమెంటు అధికారులు కడిచి ఎంత కాలానికో సమావేశమై, తూతనప్రభుత్వాన్ని ఎన్నుకొని మూడు నెలలన్నా నిండాయో లేదో, అప్పుడే కాంగో రిపబ్లిక్ ప్రభుత్వంలో కలతలు పుట్టాయి ఇవి పైపైకి అలికిలు కావు, చాలా తీవ్రమైనవే నవడానికి ఘటనలు పరిశీలిస్తున్న వారికి బోధపడుతుంది పైగా కాంగోనుండి విడిపోయి తనకు తోచినట్లు తాను ప్రవర్తించుకోవాలని కాటంగా తిరిగి కాంగోలో విలీనం చేయాలి

ఈ విషయాలన్నింటి నిమిత్తం అదొలా, గిజెంగా లు తీర్చుకోగా చర్చించుకుని, కాంగో సంక్షోభాన్ని అంతిమంగా దేశంలో సుస్థిరశాంతిని నెలకొల్పాలని నిశ్చయించుకున్నట్లు మొదట్లో మనకు వార్తలందాయి కాని పైవిషయాలలో ఏటికక్కడ పరిణామాలు కూడా అదొలా ప్రభుత్వంపరిగ్గా పెరకేర్చడంలేదనితరువాతకాలంలో దేశమన్నాయి ఈ అనుమానం ఉండబట్టే చాలకాలంగా గిజెంగా స్టాన్లీవిల్లీలో తరచుదనాన్ని జాగ్రత్తగా పాడుకుంటూనే అప్పుడప్పుడు మా క్రం లియోపాల్డువిల్లీ వెళ్ళిరావడం జరుగుతోంది

సోషలిస్టుదేశాల రాయబారులందరినీ గుర్తించాలన్న గిజెంగా కోర్కెను అదొలా భాగకుడేయ నిరాకరించారనడానికి రెండు ప్రధాన ఉదాహరణలు పేర్కొనవచ్చు ఉదయ జర్మనీ అలాగ్నాయన్న సత్యాన్ని గుర్తించనిరాకరించిన అదొలా లియోపాల్డువిల్లోని తూర్పుజర్మనీ ప్రజారిపబ్లిక్ కార్యాలయాన్ని ఎత్తివేయవలసిందిగా కోరారు అలాగే రెండు వైపుల సిద్ధాంతాన్ని నమ్మిన అదొలా, అటు చెకోస్లోవేకియా, ఇటు చాంగ్ కై షేక్ మధ్యలోనూ దౌత్య సంబంధాలు పెట్టుకున్నాడు తీన్ని గమనించిన చైనా ప్రజాతంత్ర రిపబ్లిక్ అదొలా ప్రభుత్వంతో దౌత్య సంబంధాలు తెంచుకున్నది

అమరవీరుడు లుమంబాకూ, అతనితో వుండి అతనికి అనుచరులుగా పనిచేసిన అదొలా ప్రధాన కార్యదర్శి పదవిని కోల్పోవడం ముఖ్యంగా గిజెంగాను ఉపప్రధానిగా ఎన్నుకుంటూ పార్లమెంటు తీర్మానించడం లుమంబా మంత్రివర్గం తీసుకున్న నిర్ణయాలన్నింటినీ నూతన ప్రభుత్వం అమలుజరపుతుందనే అభిప్రాయాన్ని కలిగించాయి లియోపాల్డు ప్రభుత్వ నిర్ణయాలను రద్దుచేయాల్సిన అవసరాన్ని కూడా ఆ తీర్మానం కల్పించింది ఆ తీర్మానానికి అనుగుణంగా వ్యవహరిస్తున్నట్లు ప్రకటిస్తున్న నూతన ప్రధాని అదొలా, "లుమంబా - గిజెంగా" పక్షపాత ప్రభుత్వాన్ని గుర్తిస్తూ, స్టాన్లీవిల్లీలో దౌత్య కార్యాలయాలను ఏర్పాటు చేయబోతున్న దేశాలన్నీ తిరిగి లియోపాల్డ్‌విల్లీకి తమ కార్యాలయాలను తిరిగి తెచ్చుకోవలసిందిగా కోరారు అదొలా ఊదవనను ఉపప్రధాని గిజెంగా బలపర్చారు

అదొలాబాబుతో పున్న కాంగో నూతన ప్రభుత్వం, కాంగో ప్రాదేశిక సమైక్యతను కాపాడుతానని, తటస్థ విధానాన్ని పాటిస్తానని, ఏకాభిప్రాయాలలోనూ దేనిని ప్రకటించడం ద్వారా ఈ ప్రభుత్వం లుమంబా ఆశయ, ఆదర్శాలకు కట్టుబడివుంటుందన్న నమ్మకం యితర్లకు ఏర్పడింది పైగా విదేశ పత్రికలన్నీ అదొలా మంత్రివర్గ కార్యక్రమాన్ని "లుమంబా అనుకూల" కార్యక్రమంగానే ప్రకటించాయి మూడానాని అప్పటికే గిజెంగా, అదొలా విధానాలకు అనుకూలించి, తాను కేంద్ర ప్రభుత్వంలో పాల్గొనే మంచి కాంగో విశ్వతకు కొన్ని ముఖ్య మరకులు పెట్టాడు ఇవి (1) కాంగో సైన్యానికి పెరుగుతూ వస్తున్న జీతాలు (లుమంబా సేనాధిపతి) అధిపతిగా వుండాలి (2) అన్నిసోషలిస్టు దేశాల దౌత్యకార్యాలయాలు లియోపాల్డు విల్లీలో వుండడానికి అనుమతించాలి సోషలిస్టు దేశాలతో సంబంధాలు పెట్టుకోవాలి (3) కాటంగాను వెంటనే కాంగోలో విలీనం చేయాలి

ఈ విషయాలన్నింటి నిమిత్తం అదొలా, గిజెంగా లు తీర్చుకోగా చర్చించుకుని, కాంగో సంక్షోభాన్ని అంతిమంగా దేశంలో సుస్థిరశాంతిని నెలకొల్పాలని నిశ్చయించుకున్నట్లు మొదట్లో మనకు వార్తలందాయి కాని పైవిషయాలలో ఏటికక్కడ పరిణామాలు కూడా అదొలా ప్రభుత్వంపరిగ్గా పెరకేర్చడంలేదనితరువాతకాలంలో దేశమన్నాయి ఈ అనుమానం ఉండబట్టే చాలకాలంగా గిజెంగా స్టాన్లీవిల్లీలో తరచుదనాన్ని జాగ్రత్తగా పాడుకుంటూనే అప్పుడప్పుడు మా క్రం లియోపాల్డువిల్లీ వెళ్ళిరావడం జరుగుతోంది

సోషలిస్టుదేశాల రాయబారులందరినీ గుర్తించాలన్న గిజెంగా కోర్కెను అదొలా భాగకుడేయ నిరాకరించారనడానికి రెండు ప్రధాన ఉదాహరణలు పేర్కొనవచ్చు ఉదయ జర్మనీ అలాగ్నాయన్న సత్యాన్ని గుర్తించనిరాకరించిన అదొలా లియోపాల్డువిల్లోని తూర్పుజర్మనీ ప్రజారిపబ్లిక్ కార్యాలయాన్ని ఎత్తివేయవలసిందిగా కోరారు అలాగే రెండు వైపుల సిద్ధాంతాన్ని నమ్మిన అదొలా, అటు చెకోస్లోవేకియా, ఇటు చాంగ్ కైషేక్ మధ్యలోనూ దౌత్య సంబంధాలు పెట్టుకున్నాడు తీన్ని గమనించిన చైనా ప్రజాతంత్ర రిపబ్లిక్ అదొలా ప్రభుత్వంతో దౌత్య సంబంధాలు తెంచుకున్నది

అమరవీరుడు లుమంబాకూ, అతనితో వుండి అతనికి అనుచరులుగా పనిచేసిన అదొలా ప్రధాన కార్యదర్శి పదవిని కోల్పోవడం ముఖ్యంగా గిజెంగాను ఉపప్రధానిగా ఎన్నుకుంటూ పార్లమెంటు తీర్మానించడం లుమంబా మంత్రివర్గం తీసుకున్న నిర్ణయాలన్నింటినీ నూతన ప్రభుత్వం అమలుజరపుతుందనే అభిప్రాయాన్ని కలిగించాయి లియోపాల్డు ప్రభుత్వ నిర్ణయాలను రద్దుచేయాల్సిన అవసరాన్ని కూడా ఆ తీర్మానం కల్పించింది ఆ తీర్మానానికి అనుగుణంగా వ్యవహరిస్తున్నట్లు ప్రకటిస్తున్న నూతన ప్రధాని అదొలా, "లుమంబా - గిజెంగా" పక్షపాత ప్రభుత్వాన్ని గుర్తిస్తూ, స్టాన్లీవిల్లీలో దౌత్య కార్యాలయాలను ఏర్పాటు చేయబోతున్న దేశాలన్నీ తిరిగి లియోపాల్డ్‌విల్లీకి తమ కార్యాలయాలను తిరిగి తెచ్చుకోవలసిందిగా కోరారు అదొలా ఊదవనను ఉపప్రధాని గిజెంగా బలపర్చారు

అదొలాబాబుతో పున్న కాంగో నూతన ప్రభుత్వం, కాంగో ప్రాదేశిక సమైక్యతను కాపాడుతానని, తటస్థ విధానాన్ని పాటిస్తానని, ఏకాభిప్రాయాలలోనూ దేనిని ప్రకటించడం ద్వారా ఈ ప్రభుత్వం లుమంబా ఆశయ, ఆదర్శాలకు కట్టుబడివుంటుందన్న నమ్మకం యితర్లకు ఏర్పడింది పైగా విదేశ పత్రికలన్నీ అదొలా మంత్రివర్గ కార్యక్రమాన్ని "లుమంబా అనుకూల" కార్యక్రమంగానే ప్రకటించాయి మూడానాని అప్పటికే గిజెంగా, అదొలా విధానాలకు అనుకూలించి, తాను కేంద్ర ప్రభుత్వంలో పాల్గొనే మంచి కాంగో విశ్వతకు కొన్ని ముఖ్య మరకులు పెట్టాడు ఇవి (1) కాంగో సైన్యానికి పెరుగుతూ వస్తున్న జీతాలు లుమంబా సేనాధిపతి) అధిపతిగా వుండాలి (2) అన్నిసోషలిస్టు దేశాల దౌత్యకార్యాలయాలు లియోపాల్డు విల్లీలో వుండడానికి అనుమతించాలి సోషలిస్టు దేశాలతో సంబంధాలు పెట్టుకోవాలి (3) కాటంగాను వెంటనే కాంగోలో విలీనం చేయాలి

ఈ విషయాలన్నింటి నిమిత్తం అదొలా, గిజెంగా లు తీర్చుకోగా చర్చించుకుని, కాంగో సంక్షోభాన్ని అంతిమంగా దేశంలో సుస్థిరశాంతిని నెలకొల్పాలని నిశ్చయించుకున్నట్లు మొదట్లో మనకు వార్తలందాయి కాని పైవిషయాలలో ఏటికక్కడ పరిణామాలు కూడా అదొలా ప్రభుత్వంపరిగ్గా పెరకేర్చడంలేదనితరువాతకాలంలో దేశమన్నాయి ఈ అనుమానం ఉండబట్టే చాలకాలంగా గిజెంగా స్టాన్లీవిల్లీలో తరచుదనాన్ని జాగ్రత్తగా పాడుకుంటూనే అప్పుడప్పుడు మా క్రం లియోపాల్డువిల్లీ వెళ్ళిరావడం జరుగుతోంది

సోషలిస్టుదేశాల రాయబారులందరినీ గుర్తించాలన్న గిజెంగా కోర్కెను అదొలా భాగకుడేయ నిరాకరించారనడానికి రెండు ప్రధాన ఉదాహరణలు పేర్కొనవచ్చు ఉదయ జర్మనీ అలాగ్నాయన్న సత్యాన్ని గుర్తించనిరాకరించిన అదొలా లియోపాల్డువిల్లోని తూర్పుజర్మనీ ప్రజారిపబ్లిక్ కార్యాలయాన్ని ఎత్తివేయవలసిందిగా కోరారు అలాగే రెండు వైపుల సిద్ధాంతాన్ని నమ్మిన అదొలా, అటు చెకోస్లోవేకియా, ఇటు చాంగ్ కైషేక్ మధ్యలోనూ దౌత్య సంబంధాలు పెట్టుకున్నాడు తీన్ని గమనించిన చైనా ప్రజాతంత్ర రిపబ్లిక్ అదొలా ప్రభుత్వంతో దౌత్య సంబంధాలు తెంచుకున్నది

అమరవీరుడు లుమంబాకూ, అతనితో వుండి అతనికి అనుచరులుగా పనిచేసిన అదొలా ప్రధాన కార్యదర్శి పదవిని కోల్పోవడం ముఖ్యంగా గిజెంగాను ఉపప్రధానిగా ఎన్నుకుంటూ పార్లమెంటు తీర్మానించడం లుమంబా మంత్రివర్గం తీసుకున్న నిర్ణయాలన్నింటినీ నూతన ప్రభుత్వం అమలుజరపుతుందనే అభిప్రాయాన్ని కలిగించాయి లియోపాల్డు ప్రభుత్వ నిర్ణయాలను రద్దుచేయాల్సిన అవసరాన్ని కూడా ఆ తీర్మానం కల్పించింది ఆ తీర్మానానికి అనుగుణంగా వ్యవహరిస్తున్నట్లు ప్రకటిస్తున్న నూతన ప్రధాని అదొలా, "లుమంబా - గిజెంగా" పక్షపాత ప్రభుత్వాన్ని గుర్తిస్తూ, స్టాన్లీవిల్లీలో దౌత్య కార్యాలయాలను ఏర్పాటు చేయబోతున్న దేశాలన్నీ తిరిగి లియోపాల్డ్‌విల్లీకి తమ కార్యాలయాలను తిరిగి తెచ్చుకోవలసిందిగా కోరారు అదొలా ఊదవనను ఉపప్రధాని గిజెంగా బలపర్చారు

అదొలాబాబుతో పున్న కాంగో నూతన ప్రభుత్వం, కాంగో ప్రాదేశిక సమైక్యతను కాపాడుతానని, తటస్థ విధానాన్ని పాటిస్తానని, ఏకాభిప్రాయాలలోనూ దేనిని ప్రకటించడం ద్వారా ఈ ప్రభుత్వం లుమంబా ఆశయ, ఆదర్శాలకు కట్టుబడివుంటుందన్న నమ్మకం యితర్లకు ఏర్పడింది పైగా విదేశ పత్రికలన్నీ అదొలా మంత్రివర్గ కార్యక్రమాన్ని "లుమంబా అనుకూల" కార్యక్రమంగానే ప్రకటించాయి మూడానాని అప్పటికే గిజెంగా, అదొలా విధానాలకు అనుకూలించి, తాను కేంద్ర ప్రభుత్వంలో పాల్గొనే మంచి కాంగో విశ్వతకు కొన్ని ముఖ్య మరకులు పెట్టాడు ఇవి (1) కాంగో సైన్యానికి పెరుగుతూ వస్తున్న జీతాలు లుమంబా సేనాధిపతి) అధిపతిగా వుండాలి (2) అన్నిసోషలిస్టు దేశాల దౌత్యకార్యాలయాలు లియోపాల్డు విల్లీలో వుండడానికి అనుమతించాలి సోషలిస్టు దేశాలతో సంబంధాలు పెట్టుకోవాలి (3) కాటంగాను వెంటనే కాంగోలో విలీనం చేయాలి

ఈ విషయాలన్నింటి నిమిత్తం అదొలా, గిజెంగా లు తీర్చుకోగా చర్చించుకుని, కాంగో సంక్షోభాన్ని అంతిమంగా దేశంలో సుస్థిరశాంతిని నెలకొల్పాలని నిశ్చయించుకున్నట్లు మొదట్లో మనకు వార్తలందాయి కాని పైవిషయాలలో ఏటికక్కడ పరిణామాలు కూడా అదొలా ప్రభుత్వంపరిగ్గా పెరకేర్చడంలేదనితరువాతకాలంలో దేశమన్నాయి ఈ అనుమానం ఉండబట్టే చాలకాలంగా గిజెంగా స్టాన్లీవిల్లీలో తరచుదనాన్ని జాగ్రత్తగా పాడుకుంటూనే అప్పుడప్పుడు మా క్రం లియోపాల్డువిల్లీ వెళ్ళిరావడం జరుగుతోంది

సోషలిస్టుదేశాల రాయబారులందరినీ గుర్తించాలన్న గిజెంగా కోర్కెను అదొలా భాగకుడేయ నిరాకరించారనడానికి రెండు ప్రధాన ఉదాహరణలు పేర్కొనవచ్చు ఉదయ జర్మనీ అలాగ్నాయన్న సత్యాన్ని గుర్తించనిరాకరించిన అదొలా లియోపాల్డువిల్లోని తూర్పుజర్మనీ ప్రజారిపబ్లిక్ కార్యాలయాన్ని ఎత్తివేయవలసిందిగా కోరారు అలాగే రెండు వైపుల సిద్ధాంతాన్ని నమ్మిన అదొలా, అటు చెకోస్లోవేకియా, ఇటు చాంగ్ కైషేక్ మధ్యలోనూ దౌత్య సంబంధాలు పెట్టుకున్నాడు తీన్ని గమనించిన చైనా ప్రజాతంత్ర రిపబ్లిక్ అదొలా ప్రభుత్వంతో దౌత్య సంబంధాలు తెంచుకున్నది

అమరవీరుడు లుమంబాకూ, అతనితో వుండి అతనికి అనుచరులుగా పనిచేసిన అదొలా ప్రధాన కార్యదర్శి పదవిని కోల్పోవడం ముఖ్యంగా గిజెంగాను ఉపప్రధానిగా ఎన్నుకుంటూ పార్లమెంటు తీర్మానించడం లుమంబా మంత్రివర్గం తీసుకున్న నిర్ణయాలన్నింటినీ నూతన ప్రభుత్వం అమలుజరపుతుందనే అభిప్రాయాన్ని కలిగించాయి లియోపాల్డు ప్రభుత్వ నిర్ణయాలను రద్దుచేయాల్సిన అవసరాన్ని కూడా ఆ తీర్మానం కల్పించింది ఆ తీర్మానానికి అనుగుణంగా వ్యవహరిస్తున్నట్లు ప్రకటిస్తున్న నూతన ప్రధాని అదొలా, "లుమంబా - గిజెంగా" పక్షపాత ప్రభుత్

శతాబ్దంనుండి ఉన్న రికార్డుల పట్లు గుల్హాతీకమిషన్ శంక

ఆంధ్రప్రదేశ్‌లో అనుసరించిన నదీజలాల లెక్కల సేకరణ పద్ధతి సరైనదికాదని వాదం

(విశాలాంధ్ర ప్రత్యేక విలేకరి)

హైదరాబాద్, నవంబరు 6

నదీజలాల ప్రవాహం, వర్షపాతం మున్నగు వివరాల సేకరణకు గత వందసంవత్సరాలుగా ఆంధ్రలోను, దేశమంతటా అనుసరించిన పద్ధతులను శంకిస్తూ ఈ నెల నాలవ తేదీన ఇక్కడ జరిగిన సంభాషణలలో గుల్హాతి కమిషన్ అనేక అనుమానాలను లేవదీసినట్లు తెలుస్తూంది

ఇవి 1951 నదీ జలాల ఒప్పందానికి పొందటికే పొసుంతెచ్చే సంకేతాలని ఇక్కడ భావించుతున్నారు

శాసనసభ తేదీన జరిగిన చర్చలలో గుల్హాతీ కమిషన్ వర్షపాతం, నదీజలాల ప్రవాహం మొందలైన లెక్కల వివరాలను తయారుచేసే పద్ధతులను గురించి ప్రాథమిక సమస్యలను లేవనెత్తారు రికార్డులు నిజాయితీని శంకించుతూ అనేక అనుమానాలు వెల్లడించారు ఈ రికార్డులు గత వందసంవత్సరాలుగా బ్రిటిష్, హైదరాబాదు ప్రభుత్వాల హయాములనుండి తయారు చేయబడుతున్నాయి అంతేకాక, బొంబాయితో సహా యావద్భారతదేశంలోను ఇదే లెక్కల సేకరణ పద్ధతి అవలంబించబడుతోందికూడా

గుల్హాతీ కమిషన్ ఇంతవరకు సుంజూరు చేయబడిన ప్రాజెక్టులకు, నిర్మాణంలో ఉన్న ప్రాజెక్టులకు, ఎట్టి అభ్యంతరమూ పెట్టబోవచ్చు కాని ఇంతవరకు సుంజూరుకాని ప్రాజెక్టులకు అభ్యంతరంచెప్పి ఎక్కువ ఇదేగనుక జరిగితే, ఇది ఆంధ్రకు చాలా నష్టకరంగా పరిణమిస్తుంది నాగార్జునసాగర్ ప్రాజెక్టు రెండవదశ, శ్రీశైలం, పోచంపాడు ప్రాజెక్టు- ఇవి సుంజూరుకాని పథకాలక్రిందకు వస్తాయి మధ్యరకం ప్రాజెక్టుగాఉన్న పోచంపాడు ప్రాజెక్టును అప్పుడేతేల పోవచ్చు ఎందుకంటే, 1951 ఒప్పందం దీనికి వర్తించదు అయితే, ఇదితొలిసారిగా తయారుచేసిన పథకంలో భారీ మేడీనికి 58 కోట్ల ఘనపుటడుగుల నీరుకేటాయించారు ఇందులో 12 కోట్ల ఘనపుటడుగుల నీరు ఇప్పటికే పోచంపాడు మొదటిదశలో గ్రామీణ ప్రాజెక్టుకు కేటాయించారు కాని పోచంపాడును మధ్యరకం ప్రాజెక్టుగా నిర్మించడం కలవలెనంగా రాష్ట్ర అభివృద్ధికి ఎంత మాత్రంతో దృఢదని అక్కడి వారు ఆందోళన చేస్తున్నారు పోచంపాడును భారీప్రాజెక్టుగానిర్మించడానికి 240 కోట్ల ఘనపుటడుగుల నీరు అవసరం మంజూరు కాని ప్రాజెక్టులను నిర్మించరాదని అభ్యంతరం పెడితే అందువలన మైసూరు, మహారాష్ట్రానికి ఎంత మాత్రం నష్టంకలుగదు ఎందుకంటే, ఈ రెండు రాష్ట్రాలలోను తలపెట్టినవి ఎక్కువ భాగం పంపింగ్ స్కీములే పోతే, మహారాష్ట్రలోని కోయ్నా ప్రాజెక్టు మాత్రం మంజూరు చేయబడిన ప్రాజెక్టుల జాబితాలోకి వస్తుంది.

అందుచేత దీనికి గుల్హాతీ కమిషన్ అభ్యంతరం చెప్పకపోవచ్చు కాని కోయ్నా ప్రాజెక్టు నిమిత్తం కృష్ణానదీ జలాన్ని ఇంకా అదనంగా మళ్లించరాదని అభ్యంతర పెట్టడం అవసరం

ఒక నది క్రింది సాగు బడి భూమి ఎంత విస్తీర్ణం ఉన్నది అనే విషయమే ఒక నదీ మండలం నిర్వచనగా ఉండాలి కాని, ఈ విషయంలో గుల్హాతీ కమిషన్ మహారాష్ట్రవాదాన్ని అనుమతిస్తోంది మహారాష్ట్ర వాదన ప్రకారం, వర్షాలు పడి నదికి నీరు అందించే ప్రాంతాలన్నీ నదీ మండలంగా నిర్వచించాలన్నదే అమెరికా, లేదా అంతర్జాతీయ నిపుణులు ఆంధ్రప్రదేశ్ వాదనే బలపరుస్తున్నారు మహారాష్ట్ర వాదన బలపరచే నిపుణుల వాదన ఒక్కటీ లేదు

అందుచేత గుల్హాతీకమిషన్ ఆంధ్రప్రదేశ్ రికార్డులను తోసిరాజనడానికి యత్నిస్తూంది నదీ జలాల ప్రవాహం గురించి ఒక కొత్త నిర్వచనం కనిపెట్టడానికి తాపత్రయ పడుతూంది.

ఇటువంటి ఒకానొక నిర్వచన, సూత్రీకరణకోసం యత్నించేసే అధికారం గుల్హాతీకమిషన్‌కు లేదని ఆంధ్రప్రదేశ్ ఇంజనీయర్లు అభిప్రాయపడుతున్నారు ఎందుకంటే, ఆంధ్రలో అనుసరించే పద్ధతి అంతర్జాతీయంగా గుర్తించబడిన పద్ధతి, అనేక సంవత్సరాలుగా అనుసరించబడుతున్న పద్ధతి. ఏదైనా కొత్తసూత్రాన్ని రూపొందించాలంటే అది అంతర్జాతీయ సూత్రం మాత్రమే అయి ఉండాలి.

అస్సాంలో స్వల్ప భూకంపం

గౌహతి, నవంబరు 6

నేటి మధ్యాహ్నం తర్వాత 1-29 గంటలకు కొద్ది సెకన్లపాటు ఇక్కడ భూమి కంపించింది

1962-'63 సంవత్సరానికి ప్రణాళిక

న్యూఢిల్లీ, నవంబరు 6

రాష్ట్రాలకు-ప్రణాళికా సంఘానికి మధ్య, ప్రణాళిక సంఘానికి - కేంద్ర ప్రభుత్వ శాఖలకు మధ్య 1962-63 ప్రణాళిక గురించి చర్చలు జరుగనున్నాయి ఈ చర్చలు మామూలుగా జరిగే చర్చల కంటే ప్రాముఖ్యంగా ఉంటాయని ఇక్కడ భావించుతున్నారు

ఇంతక్రితం ప్రణాళికలకంటే కాకుండా తృతీయ ప్రణాళికలో భౌతిక లక్ష్యాలకు, ఆర్థిక లక్ష్యాలకు వ్యత్యాసం ఉంది అందుచేత భౌతిక లక్ష్యాల విషయాలలో చెప్పుకోదగిన గడ్డబాట్లు అవసరమవుతాయని భావించుతున్నారు

ప్రభుత్వ ఫారాలలో కులం ప్రసక్తి రద్దు

న్యూఢిల్లీ, నవంబరు 6

ఉద్యోగాల కోసంగాని, విద్యా సంస్థలలో జేరడానికిగాని కోర్టులా వాదేవిలలోగాని ప్రభుత్వ ఫారాలు, దరఖాస్తులు పూర్తి చేయడంలో కులం తెగ ప్రసక్తి అవసరం లేదని కేంద్ర ప్రభుత్వం నిర్ణయించింది

నవంబరు 20 న లోక్‌సభ శీతాకాల సమావేశం

న్యూఢిల్లీ, నవంబరు 6

లోక్‌సభ శీతాకాల సమావేశం నవంబరు 20 వ తేదీన ప్రారంభమవుతుంది ఈ సమావేశంలో 20 ప్రభుత్వ బిల్లులను ప్రవేశపెడతారు అంతర్జాతీయ పరిస్థితులపై చర్చ ఉంటుంది తేదీ శ్రీ నెహ్రూ అమెరికానుండి తిరిగివచ్చిన తరువాత నిర్ణయిస్తారు

నవంబరు 27 వ తేదీన రాజ్యసభ సమావేశం ప్రారంభమవుతుంది

డిసెంబరు 15 తో లోక్‌సభ, డిసెంబరు 22 తో రాజ్యసభ సమావేశాలు ముగుస్తాయి

భారత ప్రధాని నెహ్రూ రాక

న్యూఫౌండ్ పాయింట్, నవంబరు 6

భారత ప్రధాని నెహ్రూ, అమెరికా అధ్యక్షుడు కెన్నెడీతో చర్చలకై న్యూయార్క్ నుండి విమానంలో ఇక్కడికి వచ్చారు

రోడ్ ఐలండ్‌లోని ఈ విమానాశ్రయంలో కెన్నెడీ స్వయంగా నెహ్రూకి స్వాగతమిచ్చారు

కెన్నెడీయే స్వయంగా స్వాగతం ఇవ్వడం చాల అపూర్వమైన మర్యాద అని వ్యాఖ్యానిస్తున్నారు

ఇద్దరిలో ఎవ్వరూకూడా విమానాశ్రయంలో ప్రసంగాలు చేయలేదు

విమానాశ్రయం నుండి కెన్నెడీ నెహ్రూనూ, ఆయన పరివారాన్ని తన స్వంత విహారనౌక అయిన 'మాసీఫీల్డ్'కి తీసుకువెళ్ళారు ఆ నౌకలోకి తొలి చర్చలు జరుగుతాయి

హైదరాబాద్ కార్మికులకు కోర్కెలను బలపరుస్తూ, హైదరాబాద్ హోటల్ కాంగ్రెస్ యూనియన్ ఒక ప్రకటన చేసింది

గుల్హాతీ కాదనలేని సత్యాలు!

హైదరాబాద్, నవంబరు 6

ఏ ఇతర రాష్ట్రాలలోనూ కనుపించని ఒక ప్రత్యేకత ఆంధ్రలో ఉన్నదనీ, ఎక్కడ కొంచెం భూమి ఉన్నప్పటికీ దానిని సాగు చేస్తూండటమే ఆ ప్రత్యేకత అని నదీజలాల పరిశీలన సంఘాధ్యక్షుడు శ్రీ గుల్హాతీ నేడిక్కడ పత్రికలవారితో మాట్లాడుతూ అన్నారు విద్యుచ్ఛక్తి ఉత్పత్తికి శ్రీశైలం "చాలా మంచి" ప్రదేశమనికూడా శ్రీ గుల్హాతీ అంగీకరించారు (వి వి)

ముఖ్య మంత్రిగా తానుపిళ్లై అధికారాలు

శ్రీ అశోక్ మెహతా వివరణ

తిరువనంతపురం, నవంబరు 6

రాజ్యాంగ చట్టంక్రింద ముఖ్యమంత్రికి గల అధికారాలూ, బాధ్యతలూ శ్రీ పట్టం తానుపిళ్ళై ముఖ్యమంత్రిగా ఉన్నంతవరకు అయనకు ఉంటాయనీ, ఈ అధికారాలను, బాధ్యతలను పంచుకోవడంకాని, బదిలీ చేయడంకాని జరుపబడదనీ ప్రజా సోషలిస్టు పార్టీ అధ్యక్షుడు శ్రీ అశోక్ మెహతా నేడిక్కడ అన్నారు.

భారత-రష్యా మైత్రి విశ్వశాంతికి దోహదకరం

అక్టోబరు విప్లవోత్సవ సందర్భంలో కృశ్చేవ్‌కి నెహ్రూ అభినందన సందేశం

న్యూఢిల్లీ, నవంబరు 7

భారత, రష్యా మైత్రి దినదినాభివృద్ధి చెందుతూ, ప్రపంచ శాంతి సాధనకు దోహదకరం కాగలదని తాను విశ్వసిస్తూన్నానని ప్రధాని నెహ్రూ, కృశ్చేవ్‌కి సందేశం పంపారు

సోవియట్ అక్టోబరు విప్లవం 44 వ వార్షికోత్సవం సందర్భంలో భారత రిపబ్లిక్ అధ్యక్షుడూ, ప్రధాని సోవియట్ అధ్యక్షునికీ, ప్రధానికీ సందేశాలు పంపారు. ఈ సందేశాలను హిందీలో పంపారు. ఈ సందేశాలను పోవియట్ అధ్యక్షునికి రాష్ట్రపతి పంపిన సందేశంలో ఇలా ఉంది

అక్టోబరు మహావిప్లవం 44 వ వార్షికోత్సవ శుభసందర్భంలో మీకూ, మీద్వారా సోవియట్ ప్రభుత్వానికీ, ప్రజలకూ హృదయపూర్వక అభినందనలను అందజేయడంలో భారత ప్రభుత్వమూ, ప్రజలూ కూడా భాగస్వాములవుతున్నారు ఈ సందర్భంలోనే మీ యొక్క వ్యక్తిగత ఆయురారోగ్యాలనూ, సోవియట్ ప్రజల నిరంతర బిశ్వర్యాభివృద్ధినీ కూడా హృదయపూర్వకంగా అభిలషిస్తున్నాను"

నెహ్రూ సందేశం

సోవియట్ ప్రధానికి, భారత ప్రధాని పంపిన సందేశంలో ఇలా ఉంది

"ఈ మీ జాతీయ దినోత్సవం సందర్భంలో నా తరఫునా, నా తోటి సంత్రుల తరఫునా మీకూ, సోవియట్ ప్రజలకూ, చాల హృదయపూర్వకమయిన శుభాకాంక్షలను అందజేయడం నాకు ఆనందంగా ఉంది ఇదేసందర్భంలో మీ వ్యక్తిగత ఆయురారోగ్యాలనూ, మీ దేశపు అప్రతిహత బిశ్వర్యాభివృద్ధిని హృదయపూర్వకంగా అభిలషిస్తున్నాను"

ఇథిలవలే సోవియట్ దేశాన్ని

సందర్శించిన సాటి సంతోషకర స్మృతులు నాకింకా ఉన్నాయి మన ఉభయదేశాల మధ్య ఉన్న స్నేహబంధాలను, నా ఈ సోవియట్ సందర్శన మరింత బలపరిచింది మన ఉభయదేశాల మధ్య ఈ మైత్రి పెంపొందుతూనే ఉంటుందనీ, మన ఉమ్మడి ఆశయమయిన సుస్థిర ప్రపంచ శాంతి సాధన కనీ దోహదకర మవుతుందనే నిశ్చయం నాకుంది"

పెకింగ్ సభ

పెకింగ్, నవంబరు 6

సోవియట్ అక్టోబరు విప్లవం 44 వ వార్షికోత్సవసందర్భంలో పెకింగ్‌లో పెద్ద సభ జరిగింది

చైనా కమ్యూనిస్టుపార్టీ ప్రముఖులలో ఒకరూ, చైనా - సోవియట్ మిత్రమండలి ఉపాధ్యక్షుడూ అయిన పు యు - చాంగ్ ఈ సభలో ప్రసంగిస్తూ, అక్టోబర్ విప్లవంలోనూ, సోవియట్‌లో సోషలిజం నిర్మాణంలోనూ స్టాలిన్ నిర్వహించిన పాత్రను క్రమం సంచారని పెకింగ్ రేడియో తెలిపింది

తొలిక్ మరణానంతరం స్టాలిన్నూ, ఇతర సోవియట్ నాయకులూ, సోషలిజానికి చేకూర్చిన ఘన విజయాన్ని అయన పేర్కొన్నారన్నది

లెనిన్ వ్యక్తిత్వాలనూ, సోషలిజం వ్యక్తిత్వాలనూ, తదితర అభివృద్ధినిరోధకులనూ ప్రతిఘటించి, దృఢచిత్తతో సాగించిన పోరాటఫలితమే ఆ విజయం అని, అయన అన్నారని పెకింగ్ రేడియో తెలిపింది

చైనాలోని సోవియట్ రాయబారి ఎస్ వి చెర్వోనెంకోకూడా ఈసభలో ప్రసంగించారు

సోవియట్‌లో స్టాలిన్ రోజుల్లో కనుపించిన వ్యక్తి పూజను గురించి అయన తెలిపారు వ్యక్తిపూజ ధోరణిని ఖండించారు కమ్యూనిస్టు దేశాలమధ్య బిశ్వసుక్యం పెంపొందాలని కోరారు

అల్బేనియా కమ్యూనిస్టుపార్టీ నాయకుల ధోరణిని అయన ప్రస్తావించి విమర్శించారనీ, అందుకు నిరసనగా సభలోని అల్బేనియా రాయబార కార్యాలయం సిబ్బంది లేచి వెళ్ళిపోయారనీ, రాయిటర్ విశేషం తెలుపుతున్నాడు

సోవియట్ మంత్రి వర్గ సమావేశం

మాస్కో, నవంబరు 6

సోవియట్ మంత్రి వర్గం ఈనెల ప్రధాని కృశ్చేవ్ అధ్యక్షతనే సమావేశమై, 1962 వ సంవత్సరపు ఆర్థిక ప్రణాళికనూ, బడ్జెట్‌నూ ఆమోదించిందని, సోవియట్ వార్తా సంస్థ 'టాస్' తెలిపింది

కమ్యూనిస్టు పార్టీ 22 వ మహాసభ నిర్ణయాల దృష్ట్యా తీసుకోవలసిన ఆర్థిక చర్యలను గురించి చర్చించేందుకు ఈ సమావేశం జరిగింది

ఈనెల మంత్రి వర్గం ఆమోదించిన ఆర్థిక ప్రణాళికనూ, బడ్జెట్‌నూ, సుప్రీమ్ సోవియట్‌కి పంపుతారు

ఆర్ టి సి పనివారల కేంద్రకమిటీ సమావేశం

విజయవాడ, నవంబరు 6

హైదరాబాద్‌లో ఈ నెల 10 వ తేదీన జరుగనున్న ఆర్ టి సి పనివారల సంఘం కేంద్రకమిటీ సమావేశానికి సభ్యులందరూ హాజరుకావాలని, ఈ సమావేశంలో వేతనాలకమిటీ ముందున్న కార్మికుల కోర్కెలగురించి చర్చిస్తారనీ ప్రధాన కార్యదర్శి శ్రీ ఎం ఎల్ అంజయ్య తెలియచేస్తున్నారు కృష్ణా, గోదావరి, గుంటూరు, తెలంగాణా జిల్లాల ప్రతినిధులు సమావేశంలో తప్పక పాల్గొనాలని కోరుతున్నారు

సందర్శించిన నాటి నుంచీ మధుర స్మృతులు నాకింకా ఉన్నాయి మన ఉభయదేశాల మధ్య ఉన్న స్నేహబంధాలను, నా ఈ సోవియట్ సందర్శన మరింత బలపరిచింది మన ఉభయదేశాల మధ్య ఈ మైత్రి పెంపొందుతూనే ఉంటుందనీ, మన ఉమ్మడి ఆశయమయిన సుస్థిర ప్రపంచ శాంతి సాధన కనీ దోహదకర మవుతుందనే నిశ్చయం నాకుంది"

మాస్కోలో వార్షికోత్సవసభ

మాస్కో, నవంబరు 6

అక్టోబరు మహావిప్లవం 44 వ వార్షికోత్సవం సందర్భంలో ఈనెల 5 న మాస్కోలోని క్రెమ్లిన్‌లో సోవియట్ నాయకుల సభ జరిపారు కృశ్చేవ్ సోవియట్ ప్రధాన కార్యదర్శి బ్రెజ్నేవ్ అధ్యక్షతనే సమావేశం జరిగింది

మొన్న సోవియట్ కమ్యూనిస్టు పార్టీ 22 వ మహాసభ జరిగిన అధునాతన భవనంలోనే ఈ సభకూడా జరిగింది

కావలెను

దినపత్రికలు వారపత్రికలు యింకా అనేక రకములు పుస్తకములు అమ్ముటకు కమీషన్ పద్ధతిమీదగాని నెలసరి జీతంపైగాని వెంటనే పనివారలు కావలయును నిమ్మగడ్డ వెంకటకృష్ణారావుగారు నన్ను న్యూఏజంట్సు బుక్ నెట్వర్క్సు పార్కురోడ్ విజయవాడ 1

తేలిక నెలవారీ వాయిదా పద్ధతిమీద ఎయిర్‌కింగ్ సైకిళ్ళను కొనండి అర్థరుసోతోపాటుగా రు 50 లు చెల్లించి తరువాత నెలకి రు 15/ లు చొ॥ 8 నెలలు కట్టండి వివరాలకు ఇంగ్లీషులోవ్రాయండి

United Industries (V A)
Bombay 54

డోపిరి తిరగనీయకుండా బాధించే పాడి దగ్గుకు

త్వరితమైన,నిశ్చయమైన గృహస్థ నివారిణి

Alembic

గ్లైకోడిన్

టెర్రీ మెహతా

GTV-590A EVEREST

సకలఅణ్వాయుధాలనుపూర్తిగా పాతిపెట్టడానికి రష్యా సిద్ధం

అయితే ఇందుకు అణ్వాస్త్రరాజ్యాలన్నీ కలసిరావాలని "టాస్" పునరుద్ఘాటన

మాస్కో, నవంబరు 6

అమెరికా, బ్రిటన్, ఫ్రాన్స్,తదితరఅణ్వస్త్ర దేశాలన్నీకలసి వస్తే అత్యంత అధునికమైన అణుమారణాస్త్రాలతో సహా అన్ని అణ్వాయుధాలనూ సముద్రంలో అట్టడుగున పాతిపెట్టడానికి సోవియట్ యూనియన్ సిద్ధంగా వుందని సోవియట్ వార్తాసంస్థ నేడు పునరుద్ఘాటించింది

ఇటీవల సోవియట్ జరిపిన అణుపరీక్షలకు అమెరికా అనుసరించుతున్న విధానాలే కారణమని తెలుపుతూ సోవియట్ వార్తా సంస్థ "టాస్" యిలా వ్యాఖ్యానించింది (ఈ వార్త లోని కొన్ని భాగాలను ఇదివరకే రాశాము) (సం)

"అమెరికా, దాని మిత్ర దేశాలు అణుపరీక్షలను జరుపుకొంటున్న పరిస్థితుల్లో, పైపెచ్చు వాతావరణంలో అమెరికా అణుపరీక్షలు జరపడానికి సిద్ధపడుతున్న సమయంలో, ఈ సైనిక సన్నద్ధతను చూస్తూ వూరుకోజాలరన్న విషయాన్ని గుర్తించడం చాలా ఎలా వుండగలదు?

ఇంతవరకూ అమెరికా, బ్రిటన్, ఫ్రాన్సులు కలసి ఎన్ని అణుబాంబు పరీక్షలు జరిపాయో, రష్యా కూడా అన్ని పరీక్షలు జరపడానికి సైనిక పాత్రు కలిగివుందని 'టాస్' ప్రకటించింది.

"నేటి ఉద్రిక్తతకు ప్రధాన కారణం అమెరికాయే"

— మాస్కో రేడియో

మాస్కో, నవంబరు 6

నేడు ప్రపంచంలో ఉద్రిక్తతలకు కన్నింటికీ అమెరికాయే ప్రధాన కారణమని మాస్కో రేడియో నేడు విమర్శించింది సోవియటు అణుపరీక్షలపై కొన్ని దేశాలలో విపరీతమైన విమర్శలను రేడియో ఖండించింది

మిన్‌స్క్ నగరంలో వీధుల, పేటల పేర్లు మార్పు

మాస్కో, నవంబరు 6

సోవియట్‌లోని బైలోరష్యా రిపబ్లిక్ ముఖ్యపట్టణం మిన్‌స్క్ నగరంలో స్టాలిన్ పేరుతోవున్న ఒక వీధికి, ఒక పేటకూ ఇప్పుడు పేరులు మార్చారని తెలిసింది ఈ పేరులను మార్చాలని బైలోరష్యా రిపబ్లిక్ సుప్రీమ్ సోవియట్ ఈనెల రెండవ తేదీన నిర్ణయించింది

స్టాలిన్ రోడ్డుకి ఇప్పుడు లెనిన్ పేరు పెట్టారు స్టాలిన్ పేటకు జాపోడ్‌స్కీ (ఫ్యాక్టరీ) పేట అని పేరు మార్చారు

అలాగేఖార్కోవ్ నగరంలోని కొత్తోస్కీ లోయ్ పేట పేరునుకూడా సోవియట్ పేటలని మార్చడానికి అరిపబ్లిక్ సుప్రీమ్ సోవియట్ నిర్ణయించింది

గుల్హాతీకమిషన్ నివేదిక నవంబరు ఆఖరుకు రాదట

హైదరాబాద్, నవంబరు 6

తమ కమిషన్ నివేదిక మొదట అనుకున్నట్లు నవంబరు నెలాఖరుకు సంబంధంకాదని నేడిక్కడ శ్రీ గుల్హాతి పత్రికలవారితో చెప్పినదానినిబట్టి విదితమైంది

"నేను ఇంకా మా కార్యాలయ మంత్రిని కలుసుకోలేదు మధ్య ప్రదేశ్, ఒరిస్సాలలో పర్యటించాలి అంతేకాక, 8 రాష్ట్రాల వారిని కలిసి మాట్లాడి ఒకసారి చర్చ జరపాలి అయితే, కొంచెం నిదానం మీద సమర్పించమంటే అలాగే చేయడానికి నేను సిద్ధమే కాని అటువంటి నివేదికమాత్రం అసంపూర్ణంగా ఉంటుంది" అని గుల్హాతీ అన్నాడు. (వి వి)

కోమట్లగూడెంలో యువజనసంఘ స్థాపన

కోమట్లగూడెం, అక్టోబరు 26

ఖమ్మంజిల్లాలో కోమట్లగూడెం గ్రామంలో 30 మంది యువకులు ఇటీవల స్థానిక పంచాయతీబోర్డు సభ్యులు శ్రీ బొగ్గారపు ముత్తయ్యగారి అధ్యక్షతన సమావేశమై యువజనసంఘాన్ని స్థాపించుకున్నారు దీనికి అధ్యక్షులు శ్రీ అబులూరి సీతారాంరెడ్డి, ఉపాధ్యక్షులు శ్రీ కొండూరి సోమయ్య, కార్యదర్శి శ్రీ వేముల వెంకయ్య, సహాయకార్యదర్శి శ్రీ కొత్తపల్లి సుందరయ్య, మరో రెండు సభ్యులు రాత్రి పాఠశాలను ప్రారంభించారు

అణుపరీక్షలను ముందు వాయిదా వేయాలి

ఇది అణుపరీక్ష నిషేధపుటొడంబడికకు ప్రథమ చర్య కాగలదని ప్రధాని నెహ్రూ

అమెరికా టెలివిజన్ పత్రికాగోష్ఠిలో ప్రశ్నల వర్షం

న్యూఫౌండ్, (రోడ్‌ఐలెండ్) నవంబరు 6

అజమాయిషీతోకూడిన అణుపరీక్షల నిషేధపుటొడంబడికను సాధించడానికి అణుపరీక్షలను వాయిదా వేయడమనేది ప్రథమ చర్యగా వుండాలని, యిందువల్ల అమెరికా భద్రతకు ముప్పు వుండదని భారత ప్రధాని నెహ్రూ నేడిక్కడ అమెరికా టెలివిజన్ పత్రికాగోష్ఠిలో ఒక ప్రశ్నకు సమాధానంగా చెప్పారు

శ్రీ నెహ్రూ నేడిక్కడికి వచ్చిన కొద్ది గంటలలోనే ఈ గోష్ఠి ఏర్పాటైంది అయనపై పత్రికా విలేకరులు ప్రశ్నలవర్షం కురిపించారు ఇందులో కొన్ని ప్రశ్నలు చాలా సూటిగా వున్నాయి ఒక సందర్భంలో ప్రధాని నెహ్రూ ఇది చాల క్లిష్టమైన ప్రశ్న అని కూడా వ్యాఖ్యానించారు

లారెన్స్ స్పీవక్ అనే ఒక విశేషకి విలేకరితో భారతదేశం ప్రతిపాదించినట్లు అజమాయిషీ లేకుండా ముందు అణుపరీక్షలను వాయిదా వేయాలన్న ప్రతిపాదనను అంగీకరించడంవల్ల అమెరికా భద్రతకు తప్పనిసరిగా వెల్పాటగుణతుందని ఎందుకుభావించాలని ఎదురుప్రశ్నించారు అజమాయిషీగల అణు పరీక్షల నిషేధపు ఒడంబడికను సాధించడానికి అణుపరీక్షలను వాయిదా వేయడం ప్రథమ చర్యగా వుండాలని అన్నారు

ప్రధాని నెహ్రూ, సోవియట్ యూనియన్ అణుపరీక్షలను తిరిగి కొనసాగించడాన్ని గూర్చి ప్రస్తావిస్తూ, "ఇంతకు ముందున్న వాయిదా గడువును సోవియట్ ఉల్లంఘించింది తద్వారా ఉత్పన్నమైన మారిన పరిణామాలకు సోవియట్ బేప్రధానబాధ్యత" అని కూడా అన్నారట

శ్రీ నెహ్రూ మరో ప్రశ్నకు జవాబిస్తూ, అణుపరీక్షల తిరిగి ప్రారంభం కావడానికి సోవియట్ యూనియన్ ఎంత బాధ్యురాలో, అమెరికాకూడా అంతే బాధ్యురాలని రక్షణ మంత్రి శ్రీ కృష్ణమీనన్ విరాసులో మాట్లాడుతూ అన్నట్లు తాను భావించడం లేదని చెప్పారు

దానిపై విలేకరి స్పీవక్ మాట్లాడుతూ, అమెరికా సోవియట్లు కుండంటిని ఒకే విధంగా శ్రీ కృష్ణమీనన్ ఆరోపించినట్లు తన వద్ద వుందని ప్రకటనలే అనేశం వున్నాయని చెప్పాడు

అంతేగాదు అంగోలా, ఆల్జీరియాలకు స్వయం నిర్ణయాధికారం యివ్వాలన్న భారతదేశం తూర్పు జర్మనీ విషయంలో కూడా అదే మాటాన్ని ఎందుకని డిమాండ్ చేయలేదు అని అతడు ప్రశ్నించాడు

ఈ ప్రశ్నకు ప్రధాని నెహ్రూ సమాధానమిస్తూ, ఆ విశేషం చెప్పాల్సిన ఉదాహరణలు భిన్న స్వభావం కలవని చెప్పారు

జెనీవ్రిడ్ మహాసభలో తటస్థదేశాలు రెండు కాలంకల క్రోర్నిలో వ్యవహరించాయని మరో విశేషకి అడిగించాడు

గుంటూరు జిల్లా బాపట్లలో గత సోమవారంనాడు అల్ప సంఖ్యాక వర్గాలకు చెందిన కొందరు సభ జరిపి పక్షే ఎన్నికలలో తమకు హెచ్చు ప్రాతినిధ్యం కలగ చేయాలని కాంగ్రెసును కోరుతూ తీర్మానించారు.

బొంబాయి మాజీమంత్రి బి ఎస్. హిరే మృతి

బొంబాయి, నవంబరు 6

పూర్వపు బొంబాయి మాజీ మంత్రి శ్రీ బి ఎస్ హిరే నేడు ధూలియాలో 1-80 గంటలకు గుండెజబ్బుకలవ మరణించారు బొంబాయి ముఖ్యమంత్రి శ్రీ కాకా బి కాలేల్కర్ తన ప్రయాణాలను రద్దుచేసుకొని హిరే అంత్యక్రియలకు హాజరవడానికి వెళ్ళారు.

మరో యుద్ధం వస్తే బ్రిటన్ పరిస్థితి

సోవియట్ ప్రధాని కృశ్చేవ్ హెచ్చరిక

ఫ్లారెన్స్, నవంబరు 6

బ్రిటన్ ఒక చిన్న దేశం అనే విషయాన్ని, మరొక యుద్ధమేగనుక వస్తే అణ్వాయుధాల విధ్వంసకశక్తికి పెంటగాన్ మొదలు గురిఅయ్యే బాటిలో అది ఒకటి కాగలదనే విషయాన్ని, బ్రిటిష్ విదేశాంగ మంత్రి లార్డ్ హోమ్ మరచి పోయినట్లున్నదని, సోవియట్ ప్రధాని కృశ్చేవ్, ఫ్లారెన్స్ (ఇటలీ) నగర మేయరుకి రాసిన ఒక జాబులో తెలిపారు

సోవియట్‌లోని పెద్ద పట్టణాలలో చాలాబాటిని కూలదూలాలు లేకుండా కుదిచిపెట్టడానికి తగినంత అణ్వాయుధ బలం బ్రిటన్‌కి ఉన్నదని లార్డ్ హోమ్ మొన్న శుక్రవారంనాడు స్కాట్లాండులో ఒకచోట ప్రసంగిస్తూ అన్నారు

ఈ ప్రసంగం గురించే కృశ్చేవ్ ఫ్లారెన్స్ మేయరుకి రాశాడు

కృశ్చేవ్ ఇంకా ఇలా రాశాడు:

"అణ్వాస్త్రాలను అమర్చిన రాకెట్లను ప్రయోగించే అమెరికా జలాంతర్గాములు స్థావరం బ్రిటన్‌లో వుంది అణుబాంబులు అమర్చిన అమెరికన్ బాంబర్ విమానాల స్థావరాలవిషయం వేరే చెప్పనక్కరలేదు

ఇటువంటి ఈ దేశం మరొక యుద్ధమేగనుకవస్తే, అణ్వాయుధాల విధ్వంసకశక్తికి పెంటగాన్ మొదలు గురిఅయ్యే బాటిలో ఒకటవుతుంది" అని కృశ్చేవ్ రాశాడు

సోవియట్ తిరిగి అణ్వస్త్ర పరీక్షలు ప్రజల నిరంతర బిశ్వర్యాభివృద్ధికోసమేనని తాము నమ్ముతున్నాము"

సోవియట్ అణ్వస్త్ర పరీక్షలు ఆపివేయడం కుదరదని కృశ్చేవ్ ఇంకా ఇలా రాశాడు: "అణ్వాస్త్రాలను అమర్చిన రాకెట్లను ప్రయోగించే అమెరికా జలాంతర్గాముల స్థావరం బ్రిటన్‌లో వుంది అణుబాంబులు అమర్చిన అమెరికన్ బాంబర్ విమానాల స్థావరాలవిషయం వేరే చెప్పనక్కరలేదు

ఇటువంటి ఈ దేశం మరొక యుద్ధమేగనుకవస్తే, అణ్వాయుధాల విధ్వంసకశక్తికి పెంటగాన్ మొదలు గురిఅయ్యే బాటిలో ఒకటవుతుంది" అని కృశ్చేవ్ రాశాడు

సోవియట్ తిరిగి అణ్వస్త్ర పరీక్షలు జరపాలి అయితే, ఇందుకు అణ్వాస్త్ర రాజ్యాలన్నీ కలసిరావాలని "టాస్" పునరుద్ఘాటన

ON THE EVE OF
GENERAL ELECTION 1962
C. P. I. PUBLICATIONS

		Rs nP
1	Election Manifesto of the Communist Party of India (English)	0-20
2.	Election Manifesto of the Communist Party of India (Hindi)	0-10
3	Release Long Term Political Prisoners (C P I Memo to the Prime Minister)	0-10
4	NATIONAL INCOME – Its distribution and rate of Growth-By K P S Menon	0-25
5	BIG BUSINESS UNDER CONGRESS RAJ – By Ajit Roy	0-25
6	THE BIG LOOT – A spotlight on foreign exploitation in India – By Bhupesh Gupta	0-25

Pamphlets on the following subjects are already in the Press and expected to be issued shortly

1 ON LAND REFORMS —By N Prasada Rao 0-25
2. ON LABOUR POLICY —By Raj Bahadur Gaur 0-25

More under preparation and will be announced later

★

Available at
PEOPLES PUBLISHING HOUSE,
R ni Jhansi Road NEW DELHI

Also available at :
Visalaandhra Publishing House,
Buckinghampet P O VIJAYAWADA 2.
Peoples' Book House,
Nehru Road HYDERABAD

వీహారు వరదబాధితులకు సహాయం

గుంటూరు, నవంబరు 2

గుంటూరు మెడికల్ కాలేజి హాస్టల్ విద్యార్థులు వీహారు వరద బాధితులకు రు 49-50 నయాపైసలు వసూలుచేసి పంపారు గవర్నరుకు పంపించారు. (వి వి)

రేడియో

శుక్రవారం, నవంబరు 10
శ 1883 కార్తీక 19

విజయవాడ

361 1 మీ (840 కిలోహెర్ట్జ్)

ఉదయం: 5-30 సుప్రభాతం; 6-55 భక్తిరంజని (హైద 5), 6-55 ప్రసార తరంగిణి; 7-0 వి వా 7-15 గాంధీ మార్గము (హైద 5), 7-30 హైద ఎం.వరలి 9-0 అం వా; 8-15 శిశు వా; 8-30 ప్రసార సమాప్తి

మ ధ్యా హ్న ం: 11-30 కాన్వెంటు గానము; 11 40 మాధ్యమిక పాఠశాలలకు, 12-10 వరసంగీతం, 12 30 కార్మికుల కార్యక్రమం; 1-0 తిరుపతి బాలాజీస్వామి కృతులు, 1-50 వి. వా; 2-0 ప్రసార సమాప్తి

సాయంత్రము 3-0 పాఠశాల ప్రసారము 4-5 శ్రీరాం వా; 6-15 గ్రామస్థుల కార్యక్రమం ఎందుకింత సంతోషం - ఆంధ్ర గేయం, 7-0 వి వా; 7-15 గ్రామస్థుల కార్య క్ర మం; 7-30 రేడియో సంగీత సమ్మేళనము (మ 5) 9-0 అం వా; 9-15 నృత్య సంగీతం, 9-30 అంగ్లములో; 9-45 రేడియో సంగీత సమ్మేళనము 10-30 వాతావరణ సూచన, ప్రసార సమాప్తి

హైద్రాబాద్ - ఎ

405 మీ మా (740 కిలోహెర్ట్జ్)

ఉదయం: 6-30 సు ప్రభాతం, 6-35 భక్తిరంజని దమయంతి సంగీతం, 6-55 కార్యక్రమ వివరణ, 7-0 వి వా; 7-15 గాంధీ మార్గము, 7-30 కి హిందీ కీర్తనలరాణి 8-0 అం వా; 8-15 శిశు. వా, 8-30 హిందూస్థాని సంగీత శిక్షణ; 9-45 ప్రసార సమాప్తి

మధ్యాహ్నం: 11-40 మాధ్యమిక పాఠశాలలకు (మ 5), 12-10 మాధ్యమిక పాఠశాలలకు (ఉర్దూ), 12-30 కార్మికుల కార్యక్రమం (మ 5), 1-0 స్త్రీలకు (హిందీ), 1-30 సంగీతరాణి కిశోరి; 1-50 వి. వా; 2-0 హైద్రాబాద్ వి వార్త 2-10 ఉ వా 2-20 హైద్రాబాద్ వి వార్త 2 30 వాతావరణ సూచన, ప్రసార సమాప్తి

సాయంత్రం: 6-0 స్థానిక ప్రసారము; 6-5 ప్రాంతీయ వార్తలు, 6-15 కవలం (ఉర్దూ) 7-0 వి వా, 7-15 గాంధీజీ (హిందీ), 9-15 రేడియో సంగీత సమ్మేళనము (మ 5), 9-0 అం వా; 9 15 ఉ వా, 9 30 రేడియో సంగీత సమ్మేళనం, 10-30 వాతావరణ సూచన, ప్రసార సమాప్తి

హైద్రాబాద్ - బి

49 02 మీ (6120 కిలోహెర్ట్జ్)

ఉదయం 5-30 హైద ఎ వార్త; 7-45 ప్రసార సమాప్తి

ప్రసారము I (తెలుగు)

8-0 హైద ఎ వార్త; 8-45 ప్రసార సమాప్తి

40 02 మీ (7140 కిలోహెర్ట్జ్)

మధ్యాహ్నం: 11 40 హైద ఎ వార్త; 12-10 ఎన్ ఎన్ ఎన్ కార్తీక యోగిక 12-30 హైద ఎ వార్త; 1-0 ఎ వి కి పరాయణ కార్యక్రమం 1-30 హైద వి వార్త 2-0 కి హిందీ కీర్తనలరాణి 3, 2-30 ప్రసార సమాప్తి

60 12 మీ (4990 కిలోహెర్ట్జ్)

సాయంత్రం 6-0 హైద ఎ వార్త 6-15 గ్రామస్థుల కార్యక్రమం ఎందుకింత సంతోషం - ఆంధ్ర గేయం, 7-0 వి వా, 7-15 గ్రామస్థుల కార్య క్రమం వివేచనమిటి? గాంధీ సుభాషితాలు, దేశంగల విన్నపాలు, 7-30 హైద ఎ వార్త; అం వా 9-15 నృత్య సంగీతం (వి 5), 9 30 హైదరాబాద్ ఎ వార్త, 10-30 వాతావరణ సూచన, ప్రసార సమాప్తి

మద్రాస్ - బి

211 మీ మా (1420 కిలోహెర్ట్జ్)

(ప్రసారము I తమిళం)

ఉదయం: 6-45 సంగీతం; 7-0 వి వా, 7-15 సంగీత సంధ్య, 7-30 మ ఎ వార్త, 8-0 అం వా, 8-15 ప్రసార సమాప్తి

211 మీ మా (1420 కిలోహెర్ట్జ్)

మధ్యాహ్నం: 12-0 కార్మికుల కార్య క్ర మం (తమిళం) 12-30 మ ఎ వార్త, 1 0 మాదర్ విక్స్ స్త్రీలకు (తమిళం) 1-30 అం వా, 1-40 గానసుధ; 1-50 వి. వా 2-0 మధుర కీర్తన; 2-10 మ ఎ. వార్త, 2-40 ప్రసార సమాప్తి

211 మీ మా (1420 కిలోహెర్ట్జ్)

సాయంత్రం: 5-30 పాఠ్యాంశ సంగీతం 5-50 స్థానిక ప్రకటనలు, వాణిజ్య వార్తలు (ఆంగ్లం), 6-0 అం వా, 6-5 మ ఎ. వార్త, 6-15 కార్య క్రమ వివరణ (తమిళం), 6-20 మ ఎన్ రాజకీయం 7-0 వి. వా 7-15 సంగీతమాల, 7-30 మ ఎ. వార్త, 8-0 అం వా; 8-30 పాఠ్యాంశ సంగీతం; 10-30 ప్రసార సమాప్తి

ఎరువుల పంపకంలో కరణాల 'మహిమ'

14-ఎ వుంటే, 200-ఎ లున్నట్లు సిఫార్సు
ఆమేరకు ఎరువు లివ్వనన్నందుకు దబాయింపు

ఇందుపూరు, నవంబరు 15

నెల్లూరుజిల్లా కోవూరు తాలూకా దంపూరు గ్రామ మాజీ మునసబ్, ప్రస్తుత గ్రామ కో ఆపరేటివ్ సొసైటీ అధ్యక్షుడు అయిన రాజపురాయుడు గారికి మూడెకరాల భూమి 14 ఎకరాలుగా తగ, 200 ఎకరాల భూమి వున్నట్లు గ్రామ కారణం ఎత్తుపుల కార్డు సైతం క్రాసి యిచ్చారు

ఈ కార్డుపైన తాలూకా వ్యవసాయ శాఖ అధికారి కూడా విచారించి సంతకాలు పెట్టారు

దంపూరు గ్రామ కరణం పెద్ద రైతులలో మరికొన్ని అసామీల కార్డులు దొంగచాటి యిచ్చారు రైతులకు వున్న భూములు గాక, అదనంగా భూములున్నట్లు, రైతులు ఎంత అదనంగా కోరినా యివ్వమన్నా ఆ ప్రకారం క్రాసియిచ్చారు

దంపూరుకు 3½ మైలు అంతా వున్న కాలిళ్ళ సొసైటీకి ఎరువుల కొరకు రాజపురాయుడు కార్యదర్శిగా, సొసైటీ అధ్యక్షులైన శ్రీ మెట్టుకూరు రామిరెడ్డి గారు "నీకు వున్న 14 ఎకరాలకు ఎరువులు ఇస్తామంటే 200 ఎకరాలకు ఇవ్వ"మన్నారు అందునిమీదట, "జిల్లా పరిషత్ ప్రెసిడెంటు శ్రీ మెచురామారాయుడు గారు బంధువు నిన్ను ఏమి చేయించుకోగలరో చూడు!" అని రాజపురాయుడు ఆయనను బెదరించి వెళ్ళాడు

ఈ విషయం పైన కోవూరు తాలూకా రైతు సంఘ అధ్యక్షులు శ్రీ ఏబూరు దశరథరామయ్య, శ్రీ రామిరెడ్డి గార్లు తాలూకా వ్యవసాయశాఖ అధికారితో మాట్లాడారు వారు "నాకద్దు రైతులకు ఎంత భూమివున్నదో తెలియదు కాబట్టి సంతకము చేసి కార్డు ఒప్పుకోగలను" అన్నారు

అందునిమీదట నిన్న శ్రీ దశరథరామిరెడ్డిగారు జిల్లా పరిషత్ కార్యదర్శిని కలుసుకొని తమ విషయం పై అర్జీనిచ్చారు. వారు వెంటనే చర్య తీసుకోగలమని వాగ్దానం చేశారు

ఎరువుల పంపిణీ
కొవ్వూరు వ్యవసాయశాఖ అధికారి అవకతవకలు

ఇందుపూరు, నవంబరు 8

నెల్లూరు జిల్లా కోవూరు తాలూకా రైతు సంఘం అధ్యక్షులు శ్రీ ఏబూరు దశరథరామయ్య ఇలా ప్రకటిస్తున్నారు

నెల్లూరుజిల్లా కోవూరుతాలూకాలో 90 గ్రామాలున్నవి తాలూకా లో ఎత్తుపుగలవారు సమీపంలో సీర్వదనంలేక తాలూకా వ్యవసాయశాఖ అధికారి ద్వారానే ఎరువుల పంపకానికి సంబంధించిన కార్డుల పంపకం జరుగుతుంది. ఇన్ని గ్రామాలకు ఒక్కరే అయినందున పని సక్రమంగా జరుగుటలేదు దానికి తోడు ఇటీవల తన్నిన తాలూకా వ్యవసాయ శాఖాధికారి అక్రమ తతంగం ఎక్కువగా వున్నది

కొన్ని కార్డులు సొసైటీలు పరులకు చేసుకొన్న నిర్వాలి 6 ఎరువుల కోటాలు చేసుకుంటూ సొసైటీకిదగ్గర ప్రాంతంనుండేవారికి

ఖజూరు ధరలు

విజయవాడ, నవంబరు 8

(మధ్యాహ్నం గల 1 వరకు)

బంగారం

పేరిటి పాత్రలు	145	8 0
నూతన	145	12 0
వరహం	98	0 0
కాసు: 100 కుంపటాలు	266	0 0
1 కుంపటం	2	6 0

వెండి (కిత్తవి)

24 కెంపుల (75 %)	68	0 0
పంచకజ్జాలు	61	0 0
అక్కచ్చు	57	8 0
కుంపటి	,,	

బియ్యం (కొత్తవి)

24 కెంపుల (75 %)	76	0 0
పంచకజ్జాలు	64 0 0	68 0 0
అక్కచ్చు	59 0 0	60 0 0
కుంపటి	,,	

ఆకరాలు

మిరపకాయలు (100 కే)	57/-	58 0 0
పసుపు (100 కే)	34	0 0
నల్లమిరియాలు [పోగాలి]	43/-	44 0 0
నెమ్మదు (పంచాంగ)	936,	40 0 0
పసిరికాయలు కిలు (40కే)	26/-	29/
ఉలవలు (100 కే)	60-0-0	61 8 0
ఆవనూనె (75%)		52 0 0
పంచదార (ఉరుగుడ్డు)		112 0 0
కొబ్బరినూనె కిలో		89 12 0
పెట్రోలు 10 కే.		9 12 0
డీజిలు 11 20 కే	8 0 0	7 0 0
మిర్చి 10 కే (కొత్త)	16/-	20 0 0
నీరుల్లి	3 2 0	4 0 0
పంచదారపు (100 కే)	6 0 0	10 4 0
పేపరు వనస్పతి (కొత్తది)	64/	67 0 0
పేపరు వెనస్పతి 10 కే		16 0 0
నువ్వులనూనె ,, ,,		24 0 0
పత్తి 160 కేజీలు		27 0 0
కొబ్బరికాయలు 1000	282/-	285/-
తమలపాకు 2 కట్టలు		14 0 0
తమలపాకు 5 కట్టలు		16 0 0

భుద్ధవరం కమ్యూనిటీ హాలు
శ్రీ రాజగోపాలరావుగారిచే ప్రారంభం

గన్నవరం, నవంబరు 6

గన్నవరం తాలూకా బుద్ధవరంలో పంచాయతీ బోర్డువారు, పంచాయతీ సమితివారు, గ్రామస్థులూ కలిసి నిర్మించిన కమ్యూనిటీహాలును ఆంధ్రప్రదేశ్ అవతరణోత్సవం నాడు 'విశాలాంధ్ర' పత్రికాసంపాదకులు శ్రీ కాళ్రగడ్డ రాజగోపాలరావు గారు ప్రారంభోత్సవం చేశారు

ఆ సందర్భంలో జరిగిన సభకు శ్రీ కొలకల సీతారామయ్యగారు అధ్యక్షత వహించారు గన్నవరం పంచాయతీ సమితి అధ్యక్షులు డాక్టర్ పి. యల్ రాయుడుగారు, బి డి ఓ శ్రీ ప్రసాద రావుగారు యీ హాలు నిర్మాణానికి గ్రామస్థులు చేసినకృషిని ప్రశంసించారు భవన నిర్మాణార్థం ఉదారంగా విరాళమిచ్చిన శ్రీ కూడవల్లి సుబ్బారావు, శ్రీ వేములపల్లి కోదండ రామయ్యగార్లకు గన్నవరం పంచాయతీ అధ్యక్షులు శ్రీ కాట్రుగడ్డ వెంకట్రాయుడు గారు జ్ఞాపికలు బహుకరించారు (వి వి)

సంగడిగుంటలో బహిరంగ సభ

గుంటూరు, నవంబరు 8

ఆంధ్రప్రదేశ్ వార్డు కార్మిక సంఘ కార్యవర్గం సంగడిగుంట కమ్యూనిస్టు పార్టీ ఆధ్వర్యాన జరిగిన బహిరంగ సభకు శ్రీ బి టి రణదివే గారు అధ్యక్షత వహించారు

కమ్యూనిస్టుపార్టీ కార్యదర్శి శ్రీ నక్కా సత్యనారాయణగారు ప్రజాశక్తి కమ్యూనిస్టు నాయకులు శ్రీ వేములపల్లి వెంకటేశ్వరరావు, శ్రీ చంద్ర పుల్లారెడ్డి, శ్రీ పందూరి ప్రసాదరావుగార్లను సభికులకు పరిచయం చేశారు

ఆంధ్రరాష్ట్ర నిర్మాణానికై అయిన త్యాగాలను వివరించారు

కామన్న ఇవరల్ ఎన్నికలలో కమ్యూనిస్టు అభ్యర్థులను అధికసంఖ్యలో గెలిపించాలని పిలుపు కోరారు ఎన్నికల నిధికి విరాళాలు సేకరించారు

పట్టణ కమ్యూనిస్టు కమిటీ కార్యదర్శి కార్యవర్గ సభ్యులు శ్రీ కృష్ణారావుగారు విజ్ఞప్తి చేశారు

సభానంతరం సంగడిగుంట యువజన సంఘం వారు 'బంగారు బాతు' ప్రదర్శించారు

ఏడాదిలో ఒకేసారి ప్రాథమిక విద్యానిధి మంజూరు అవసరం

ఇచ్ఛాపురం సమితి ఉపాధ్యాయసభ విజ్ఞప్తి

రాజపురం, నవంబరు 4

ప్రాథమిక విద్యానిధి కిలాకొన్ని ఏడాది మొత్తం ఒకేసారి మంజూరు చేయాలనీ, తద్వారా కనుపుభద్యం నివారణకు పునఃపరిశీలించాలనీ కోరుతూ శ్రీకాకుళంజిల్లా ఇచ్ఛాపురం సమితి ప్రాథమికోపాధ్యాయ ద్వితీయ మహాసభలో తీర్మానించారు

ఈ మహాసభ అక్టోబరు 28వ తేదీన రాజపురం హయ్యర్ ఎలిమెంటరీ పాఠశాలలో మండలసమితి అధ్యక్షులు శ్రీ పీతాంబరరెడ్డిగారి అధ్యక్షతన జరిగింది సభను బి డి ఓ శ్రీ పీటరుగారు ప్రారంభించారు శ్రీ వేదాంతం వెంకట్రాయుడుగారు నివేదికను ప్రవేశపెట్టారు

జిల్లా ఉపాధ్యాయసంఘ కార్యదర్శి శ్రీ యం కొలక్ష్మణ్యుగారు రాష్ట్రసంఘ పత్రిక, జిల్లా సంఘ కార్యక్రమము, జీతంలో కనుపుభద్యం నివారణ లోటు పాట్లు గూర్చి మాట్లాడారు

ఇంకా జీతాలు ఫిక్సుచేయని ఉపాధ్యాయులకు వెంటనే సర్వీసు రిజిష్టర్లు తెప్పించి, పూర్తిచేయవలెనని, ఇంక్రిమెంటులు వెంటనే యివ్వేందుకలెనని మొదలగు తీర్మానాలు చేశారు

తర్వాత క్రింది కార్యవర్గమును ఏకగ్రీవంగా ఎన్నుకొన్నారు

అధ్యక్షులు శ్రీ వేదాంతం వెంకట్రాయుడు, కార్యదర్శి శ్రీ జి డి సత్యానందరావు, సహాయకార్యదర్శి శ్రీ జి నరసింహరెడ్డి, కోశాధికారి శ్రీ ఎ పూజారావు, కార్యవర్గ సభ్యులు శ్రీ యం కృష్ణ దండాపాణి, రామయ్య, గణపతిరావు, టి చాంబుకు సాహు, ఎ అన్నారావు, జాతీయ సహాయకార్యదర్శి

పోలీస్ స్టేషను సమీపంలోనే దొంగతనం

నందిగామ, నవంబరు 8

కర్నూలుజిల్లా నందిగామ సబ్ డివిజన్ పరిధి నం 1 టౌన్ పోలీసు స్టేషనుకు 50 గజాల దూరంలో వెనుకనున్న రాత్రి శ్రీ పోలూరు నాగిరెడ్డయ్యగారి పొలములో దొంగతనం జరిగింది 11 అడ్డి పెట్టెల అండిబ్బు పోయినట్టు నష్టం వెంకటిరెడ్డి సుమారు రు. 400/-అని.

జాతీయ పతాక స్తంభంపై కాంగ్రెసు జండా ఎగురవేత

'ఆంధ్రప్రభ' అసత్యవార్తపై గార్ల పట్టణ కమ్యూనిస్టు తమిళ్ ఖండన

ఖమ్మం, నవంబరు 6

"గార్లలో దుండగులు దుర్నర్యులు" అనే శీర్షికతో ఇందు అక్టోబరు 30 వ తేదీ "ఆంధ్రప్రభ"లో ప్రచురించిన వార్తను ఖండిస్తూ గార్లపట్టణ కమ్యూనిస్టు పార్టీ కమిటీ ఈ దిగువ ప్రకటన చేసింది

"గార్ల ప్రజలు అనాదిగా దసరా ఉత్సవాలను ఐకమత్యంతో ఆచరిస్తున్నది పోలీసుబందోబస్తు కరువవుతే యీ ఉత్సవం సందర్భంలో జాతీయ పతాకాన్ని ఎగురవేయటానికి, ప్రజలకు తోడు ప్రజలంతా ఊరేగింపు జరిపి స్థానంచడం ఆనవాయితీ ఈ సంవత్సరం ఇదివరకు జరిగిన బహిరంగ సభలు జరిపిన కమిటీ తీసుకున్న నిర్ణయాలకు విరుద్ధంగా కొందరు ఎదురుచేసే స్థలంలో ఈ ఉత్సవ జ్ఞాపకార్థం పురవీధులకు సంఘంవారు జండా స్తంభం వేయబోతే ఒక కార్యకర్తపై కొట్టిన దాడి సంఘటనకు ఒక రుజువు పక్షిస్థంభాన్నిగాని, గడ్డెనగాని ఎవరైనా తమ స్వప్రయోజనాలకు ఉపయోగించదలచి, అలాగే ఏ రాజకీయ పార్టీ అయినా తమ పార్టీకోసం దీన్ని వినియోగించుకోవాలనుకుంటే వారికి ఇదివరకే ఇచ్చిన చట్టరీత్యా చర్య తీసుకోవలసుందనీ మునిసిపాలిటీ ప్రకటించింది

యథాప్రకారం యీ సంవత్సరం కూడా దసరా పండుగలాగే ప్రజలంతా కేరింతగా బ్యాండు జాయిద్యాలతో జాతీయ జండాను ఊరేగించి, జండా గడ్డెనైన ఎగురవేశారు మరుసటిరోజు అనగా, అక్టోబరు 19 వ తేదీ ఎవరో యీ జండా స్తంభాన్ని కాంగ్రెసు జండాను కట్టి వుంచారు ఇది చూచి ప్రజల్లో అనేక అనుమానాలు, చర్చలు ప్రబలాయి ఈ విషయం మునిసిపాలిటీ దృష్టికి పోయింది దీని ద్వారా పట్టణంలో ఉద్రిక్తవాతావరణం కలుగుతుందనీ, ఏ రాజకీయ పార్టీ కూడా ఈ స్తంభానికి తమ పార్టీ జెండా పెట్టరాదనీ, ఇది ఒక్క జాతీయపతాకానికేమాత్రమే చేరకగా నిలిచివేశారు.

నిన్నటిదాకా నిలిచివేసిన కార్మికులు మూడాయతల్చి తొలగ యత్నిస్తుండగా (ఇంజిన్) కు తెలియజేశారు (వి వి.)

నిర్దేశింపబడిందనీ, దాన్ని తీసివేయవలసిందిగా కాంగ్రెసువారిని కోరడం జరిగింది తీవ్రవాదులు ప్రజల్లో ఉద్రేకాలు రెచ్చిపోయి, అశాంతి ఏర్పడకుండా తగిన ఏర్పాటు చేయవలసిందిగా మున్సిపాలిటీవారు పోలీసులను కూడా కోరారు ఇదే కాంగ్రెసు కార్యకర్తలు ఇచ్ఛటనుంచి తమ పార్టీ జండాను తీసివేయకుండా వుంచి దీని ద్వారా అశాంతి పరిస్థితిని కల్పించి కట్టేస్థిత్యాన్ని కోరుతున్నారని ప్రజల్లో కోపావేశాలు కలిగించి ఘర్షణ కలుగుతుందని ఆశిస్తున్నారు

శ్రీ వెంకటేశ్వర విద్యావిద్యాలయ కళాశాల సంస్కృత ప్రధాన కోశాధ్యాయులు డాక్టరు శ్రీ కృష్ణశర్మ గారిచేతు పద్యకావ్యాలపై శ్రీవ్యాఖ్యలు శిలచారు

శ్రీ శర్మగారి కంఠస్వర మధురిమ (వి. వి)

ఎ ఐ టి యు సి. వార్షికోత్సవం

గూడూరు, నవంబరు 1

నెల్లూరుజిల్లా కలిగిరి మైనింగ్ కేంద్రములో అక్టోబరు 31 రాత్రి శ్రీ పి నరసయ్యగారి అధ్యక్షతన అఖిలభారత ట్రేడ్ యూనియన్ కాంగ్రెసు 41 వ జన్మదినోత్సవ సందర్భములో బహిరంగ సభ జరిగింది

శ్రీ వీరం రామనాథంగారు ఎ ఐ టి యు సి చరిత్ర వివరించారు ఆంధ్రప్రదేశ్ మైకాకార్మిక్స్ యూనియన్ (ప్రధాన కార్యదర్శి శ్రీ పి సుబ్బయ్యగారు మాట్లాడుతూ ఎ ఐ టి యు సి అనుబంధ సంఘముగా యున్న మైకాకార్మిక్స్ యూనియన్ నిరంతరం గని కార్మికుల క్షేమానికి చేస్తున్న కృషిని తెలిపారు

కలిగిరి కార్మికుల కల్యాణరావు మైకా గనిలో జే ఆఫ్ లో పంచబడిన 18 మందిని వెంటనే పనిలో చేర్చుకోవాలని, యింజక్ పనివారలకు యివ్వవలసిన రు 2800/-అని కొరత తీరాలని వెంటనే చెల్లించాలని తీర్మానించారు

జాతీయ కార్మిక సంఘం నిర్మాణానికై మైకా గనిలో నిలిపివేయబడిన 21 మందిని వెంటనే పనిలో చేర్చుకోవటం నిలిపివేయాలనే తీర్మానం చేశారు వెంటనే చెల్లించాలని తీర్మానించారు

జాతీయ జండాను నిర్దేశించబడిన స్థానంలో కాంగ్రెసు జండాను స్థాపించింది ఎవరో దుండగులు కాదు ఒక స్వార్థపరుడైన కాంగ్రెసువ్యక్తి పట్టణ కాంగ్రెసు కమిటీకూడా దీనికి మద్దతుగా తీసుకుంటే చెప్పుకున్నారు కాంగ్రెసు తీరు చెప్పుకొని బజాయించి ఇలాంటి స్వార్థపరుల చేష్టలను ప్రజలంతా కనిపెట్టి వుండాలని విజ్ఞప్తి చేస్తున్నాము (వి వి)

నారాయణపురం విద్యార్థుల ఉపవాసదీక్ష

జాలారుణపురం, నవంబరు 4

నల్లగొండతాలూకా జాలారుణపురం ప్రభుత్వ హైస్కూలు విద్యార్థి అసోసియేషన్ ఆధ్వర్యాన అక్టోబరు 30వ తేదీన మొత్తం విద్యార్థులందరూ ఉపవాసం జరిపారు

ఉత్తీర్ణులుగా ప్రకటించి పైతరగతిలో చేర్చుకోలేదని, కాలేజు నెలల నుండి విద్యార్థులను క్రింది తరగతులకు దింపివేసినందుకు ఈ దీక్ష జరిగింది

గుంటూరులో ధొంగతనాలు

గుంటూరు, నవంబరు 3

గుంటూరు నరిశ్ బజారులోని శ్రీ మహమ్మద్ ఇస్మాయిల్ దుకాణంలో, అక్టోబరు 29 వ తేదీ రాత్రి 4500 రు విలువగల వస్త్రములు చోరీ అయినాయి. "పోలీసు కంట్రోల్ రూమ్"కు రిపోర్టు చేయగా, వెంటనే చర్య తీసుకోగలరు రాత్రి పూట డ్యూటీలోనున్న పోలీసులు చోరీఅయిన వస్త్రములను పట్టుకోగలరు ఈ సంఘటనలో ఒకరిని అరెస్టుచేశారు ఇతనిపై అక్రమకారం కేసులో దుర్దాయి

అదే రోజున పోలీసులు ఒక వ్యక్తి (విజయవాడ)ని అరెస్టు చేశారు అతని వద్ద పట్టబడినట్టు దొరికింది ఇంకా దర్యాప్తు జరుగుతున్నది రెండు వేలకడియారాలు, ఒక పెద్ద గడియారం, కాలాను అలారమ్ గడియారాలు కాలాలను కీలుచీరలు, రెండు స్టెయిన్ లెస్ స్టీల్ పళ్ళెములు, తదితర స్టెయిన్ లెస్ స్టీల్ వస్తువులు దొరికాయి వీటి విలువ రు 1100 అని ఉంటుంది.

ఆంధ్రప్రదేశ్ రాష్ట్ర గుంటూరు జాక్ టాకీస్ వద్ద ఇద్దరిని అనుమానంపై అరెస్టుచేశారు వారివద్ద రెండు అలారం గడియారాలు, స్టెయిన్ లెస్ స్టీల్ వస్తువులు కనిపించాయి దొరికాయి

48 మంది మైకా కార్మికుల నిలుపుదల

గూడూరు, నవంబరు 2

నెల్లూరుజిల్లా జాలారుపురం నిత్య కళ్యాణి మైకా గనిలో (31-10 61 తేదీవుంది) 20 మందినీ, మిట్టూరు పాలిపట్టా మైకాగనిలో (1-11-61 తేదీవుంది) 28 మందిని పట్టి వారి

తేటలు

రామచంద్రపురం హరిజన హాస్టలు విద్యార్థుల ఇక్కట్లు

ఆర్యా,

రామచంద్రపురం హరిజన హాస్టలు ప్రభుత్వ స్వాధీనంలో ఉన్న పుడు జిల్లా పరిషత్తు గరల్స్ హైస్కూలుకు దగ్గరగా హాస్టలు 40, 50 గజముల దూరములో ఉండేది కాబట్టి హాస్టలు కూడా హైస్కూలుకు 20 గజముల దూరంలో ఉండేది కాని ప్రయివేటు సంఘానికి హాస్టలు యివ్వడం తరువాత కూడా మరుగు గరల్స్ హైస్కూలుకు మైలు దూరానికి దూరమైంది. ప్రతిదినం హాస్టలునుండి స్కూలుకు కాలినడకన వెళ్ళవలసి వస్తున్నప్పుడు దారిలో వర్షం వచ్చినయెడల బాగా చాలా బాధలుపడుతున్నారు. హాస్టలులో ఉదయం 9½ గంటలకు భోజనంచేసి 10 గంటలకు స్కూలుకు వెళ్ళుతున్నారు మరలా రాత్రిపరకు కాలికి భోజనం కార్యాలు చేసి ఉదయం భోజనం 9½ గంటలకు ఏర్పాటుచేసి, మధ్యాహ్నం భోజనం స్కూలుకద్దగానే చేసుకునేటానికి అనువుగా లేదు కనుక సరళపరా చేయాలి

ఇట్లు,
ఒక పేద విద్యార్థి

కాపు ఇన్‌స్ట్రక్టర్ల చేతనం

ఆర్యా,

నెల్లూరు ప్రభుత్వ ట్రెయినింగు కాలేజి (కాపు ఇన్‌స్ట్రక్టర్ల శిక్షణం) లో 75-150 నిర్మయించినారు కాని ఇక్కడ కాలేజి (కాపు ఇన్‌స్ట్రక్టర్ల) ఎన్ ఎస్ యల్ టి ప్యాటి సంవత్సర కాలము ట్రెయినింగు అయిన (పిలిచిన) (కాపు ఇన్‌స్ట్రక్టర్లకు విద్యాశాఖ తరపున (కాపు ఇన్‌స్ట్రక్టర్ల కోర్సు అని పబ్లిసిటీకు రాయించారు కాని శిక్షణం 75-150 నిర్మయించి కాపు ఇన్నిసిపాలిటీ, జిల్లా పరిషత్తులలో ఇంత తరగతులు నిర్వహించి కాపు ట్రైనింగు ఇన్‌స్ట్రక్టరు అని నియమించి రూ 45-120 శిక్షణం ఇస్తున్నారు కాని కేవలం రూ. 75-150 శిక్షణము నిర్మయించవలసినదిగా ప్రార్థిస్తున్నాము.

ఇట్లు,
ఎన్ సుబ్బయ్య,
డిప్లొమా ఇన్‌స్ట్రక్టర్

మూసెడ హరిజనవాడ అధ్వాన్నస్థితి

ఆర్యా,

ఖమ్మం కొత్తూరు గ్రామ మూడో వార్డు లో ఉన్న హరిజనవాడలో 45 కుటుంబాలున్నవి హరిజనవాడ చెరువుకు ఆనుకొనివున్నందున, వేసవికాలం తప్ప మిగతా కాలములో చెలమలు ప్రజలు త్రాగు నీరు సంపాదించాల్సివస్తున్నది కర్రల కాలం ఢిల్లీలో నీరు తోడడం తప్పని అన్నం కడుక్కోవడానికి కష్టంగా వుంటుంది బహిర్భూమికు ఎల్లప్పుడూ నీరు వుండటంవలన, వడికే నీరు కలవడం వుంటుంది నీరు ద్వారా అనేక జబ్బులు వ్యాపించుతున్నాయి

కాపున ప్రభుత్వం, ముఖ్యంగా పోలీసుశాఖవారు కాలువకు వెంటనే స్వయంగా చూచి, ప్రస్తుతం వున్న రాంబట్లను బాగుపరచి, నీరు ఇక్కడ నీరు తోడుకొనేటట్లు చేయగలరని ఆశిస్తున్నాము

ఇట్లు,
శాంతి అప్పిరెడ్డి, జూనియర్

కాలువలు పూడికతీత

ఆర్యా,

ఖమ్మం జిల్లా కొత్తగూడెం తాలూకా పాల్వంచ గ్రామం లో ఉన్న పాత్రికేయులు ఇక్కడ కాలువలు పూడికతీత పనులు జరిపించాలని కోరుతున్నారు. కాలువలు పూడికతీత పనులు జరిపించినట్లయితే పంటలు బాగా పండుతాయి. ఇప్పటికే జిల్లా పరిషత్తువారి ఉన్నతపాఠశాలలు, మార్కెటింగు సొసైటీ కేంద్రంవుంది అనేక మంది ప్రభుత్వోద్యోగులు కేంద్రస్థానాలున్నవి తమ్మగూడెం మొదటి తిరగటి సోటిపైడి పంచాయతీ

కనుక సుమారు 30 సంవత్సరాలనుండి గ్రామంలో పశుపోస్టాఫీసును ఏర్పాటు చేయవలసిందిగా ప్రజలు పోస్టులు అధికారులకు విజ్ఞప్తి చేస్తున్నారు. జిల్లా పోస్టల్ అధికారులద్దరు కాగా కారం కిట్టి పంచాయతీ అధికారులు 'ఇదిగో అంటూ కాలయాపన చేస్తున్నారు

పోస్టల్ అధికారులు వెంటనే పెద్ద గ్రామ సౌకర్యాలతో గల కంపల గూడెం కేంద్రంలో పశు పోస్టాఫీసును ఏర్పాటు చేయవలసిందిగా కోరుతున్నాము

ఎన్ కృష్ణమూర్తి

పశువులతో సంబంధంలేని నాయకత్వావగలసొసైటీలు

పశువులకు సంబంధించిన ప్రజలకు కొంత పని కల్పించే ఉద్దేశంతో పారిశ్రామిక సొసైటీలు ఏర్పాటుచేయబడుతున్నాయి కాని ఆ పశువులకు సంబంధించినవారు, సొసైటీలను తమవద్దకు పెట్టుకొని, పశువులకు సంబంధించిన పారిశ్రామిక సొసైటీలలో చేర్చుకోవడంలేదు

ఉదాహరణకు తరంగల్లు జిల్లా కాటిగొండ క్షీరగం సొసైటీలో కొండి, బంగారం వృత్తి సంబంధించిన వారు కేవలస్థానం అలంకరించారు ఆ సొసైటీలో కర్రపనివారిని చేర్చుకోవడంలేదు అలాగే కాటిగొండ దంపుడు బియ్యం సొసైటీ, కాత్రల్లి చర్మకార సహకార సంఘం, తమ్మడపల్లి మూలగానుల సొసైటీలలో కేవలం పశువులు సంబంధించినవారే ఉన్నారు కర్రపడి పల్లి మూలగానుల సొసైటీలోని సభ్యులందరూ ఒకే కుటుంబానికి చెందిన బంధు వర్గంలోనివారే మూలగి తీసే వృత్తికి సంబంధించిన వారు ఇందులో చేర్చుకోవడం లేదు కాత్రల్లి చర్మకార సహకార సంఘంలో మూలా కేవలం వృత్తికి చెందిన వారే వున్నారు కొండపల్లి పశువులను అ సంఘంలో చేర్చుంది, కాబట్టి కేవలస్థానములో వున్నారు

అధికారులు ఈ పరిస్థితిని చక్కదిద్దాలని, వృత్తులతో సంబంధం లేని అయా సొసైటీలనుండివారిని తొలగించి, వృత్తులవారు అయా సొసైటీలలో చేరే అవకాశం కలిగించాలనివారు కోరుతున్నాము

కొత్తపల్లి రాజారావు
పంచాయతీ సమితిసభ్యుడు కూసుపూరు,

కాను మోలు క్రైస్తవుల ఇక్కట్లు

ఆర్యా,

కృష్ణాజిల్లా పీరవల్లి బ్లాక్ కాను మోలు గ్రామంలో హరిజన క్రైస్తవులు నివసించడానికి తగినంత స్థలం లేక, కాలవ కలిగిన కక్షిలేక ఒక్కొక్క గృహంలో రెండు మూడు కుటుంబాలు ఉంటూ అనేక అంటువ్యాధులతో సతమతమవుతున్నారు గత సంవత్సరం తరాలుల్లో కలరావల్ల ప్రజలు ఎన్నో అవస్థలు పడ్డారు. క్రీ శ తమ తమ స్థలాలలోనే చుట్టూ మూగాడి భూమి వర్షాలలోనే కాలవ్యాధులతో చాలా యిబ్బందిగా వుంటుంది

గన్నవరం తాలూకాలోని పెద్ద గ్రామాలలో రాని ఒకటి. అందులో తగిన పారుదలము లేక ఇండ్ల స్థలాలు లేక కాలవ కాలువకుటుంబ చాలా బ్రతుకు తున్నారు గాన, ప్రభుత్వం ఈ విషయమై తగు చర్య తీసుకోవాలని కోరుతున్నాము ఇట్లు,

కె ఎలీషా

వృత్తులతో సంబంధంలేని నాయకత్వావగలసొసైటీలు

వృత్తులకు సంబంధించిన ప్రజలకు కొంత పని కల్పించే ఉద్దేశంతో పారిశ్

కర్నూలు, హైదరాబాద్ ప్రెస్‌ల సమైక్యం

అవసరమని కర్నూలు ప్రభుత్వ ప్రెస్ కార్మికసంఘ సర్వసభ్యసభ తీర్మానం

కర్నూలు, నవంబరు 4.

ఆంధ్రప్రదేశ్ ఏర్పడి 5 సంవత్సరాలు నిండినా కర్నూలు, హైదరాబాదులలోని ప్రభుత్వ ప్రెస్‌లను సమైక్యం చేయక పోవటం శోచనీయమనీ, ఇందులో డైరక్టర్ పాత్ర కీలకంగా వ్యవహరిస్తున్నారనీ, దీనిని వెంటనే సమైక్య చేస్తూ యజమానులైన పోస్టులకు 2:1 నిష్పత్తిలో ప్రమోషను విధానాలనీ, ఈ విషయంలో ఏలాంటి అక్రమాలు జరుగకుండ చూడాలనీ ప్రభుత్వాన్ని కోరుతూ కర్నూలు గవర్నమెంటు ప్రెస్ ఎంప్లాయీస్ యూనియన్ సర్వ సభ్య సమావేశం తీర్మానించింది.

ఈ సమావేశం టౌనుహాలులో శ్రీ నీలం రామచంద్రయ్య (ఎ ఐ టి యు సి కార్యవర్గ సభ్యులు) గారి అధ్యక్షతన అక్టోబరు 29 న జరిగింది. ఈ సమావేశంలో ప్రస్తుతం ప్రెస్‌కు సంబంధించిన ముఖ్య సమస్యలయిన పీస్ అలవెన్సు, ప్రెస్‌ల సమైక్యం, ప్రమోషనులు మున్నగువాటిని చర్చించారు. ఆ క్రింద కోజాన ముఖ్యమంత్రి యూనియన్ కు పుర పమర్పించిన మెమొరాండమును కార్యదర్శి శ్రీ వి రామస్వామి చదివినారు.

కర్నూలు ప్రెస్‌లో పీస్ ప్రారంభ మయినందువల్ల వర్కర్స్ అదనపు భత్యం అక్కడ సరిగా అందని పక్షాన్ని దాటాలనీ, అనంతపురం యిన శాఖలలో పని చేయుచున్న వర్కర్లు చాలీచాలని జీతాలతో క్రమపడుచున్న ఈ సందర్భంలో అదనపు భత్యాలు తగులుతున్నాయి కాబట్టి జీతములో 80% పీస్ అలవెన్సుగా యివ్వాలనీ, లాబు, కాంపెన్సేషన్ యివ్వాలనీ తీర్మానించారు.

కర్నూలు ప్రెస్‌లో పనిచేయుచున్న ముద్దార్లకు రిటైర్డ్ గవర్నమెంటు ప్రెస్ వారిని కంటి కెంటు క్రింద జమకట్టుచున్నారు తమ తోటివర్కర్స్ అనుభవించే పీస్ రేట్లు మాకు కూడా కావాలని పోరాడుతున్నారు ఇక నయినా వారిని హైదరాబాదు ప్రెస్‌లో గల 'శలవు' అనేదానికి మార్చి వారిని పర్మనెంటు చేయాలని తీర్మానించారు.

త్రైత్తగా ప్రెస్ కట్టబోయే సందర్భములో ప్రెస్ పరిసర ప్రాంతంలో కార్మికులకు ప్రభుత్వం ఇండస్ట్రియల్ హౌసింగ్ స్కీములు అమలు జరుపవలయనీ, కర్నూలు సిటీగా ప్రకటించబడినప్పటినుండి సిటీ అలవెన్సు యివ్వాలనీ తీర్మానించారు (వి వి)

పాలకొల్లులో వైర్ బ్రాడ్‌కాస్టింగ్

కౌన్సిల్ చేస్టిమేట్‌కు డబ్బు కేటాయింపు

పాలకొల్లు, నవంబరు 6

పాలకొల్లులో వైర్ బ్రాడ్‌కాస్టింగ్ సిస్టం నుండి ఎస్టిమేట్లు తయారు చేయుటకు గాను రు 210 లను మున్సిపల్ కౌన్సిల్ కుంజూరుచేసింది.

ఈ సమావేశం వైస్ చైర్మన్ శ్రీ చాడిశెట్టి సూర్యనారాయణగారి అధ్యక్షతన అక్టోబరు 31 న జరిగింది. (వి వి)

డిసెంబరులో ఆంధ్ర నాటక పరిషత్సభలు

గుంటూరు, నవంబరు 6

ఆంధ్ర నాటక కళాపరిషత్తు వార్షిక సభలను వచ్చే డిసెంబరు నెల 27, 28, 29, 30 తేదీలలో గుంటూరు హిందూ కాలేజీలో జరుపుటకు ఆంధ్ర నాటక కళాపరిషత్ కార్యవర్గ, వార్షిక సభల ఆహ్వానసంఘాల సమష్టి సమావేశంలో తీర్మానించారు నిన్న ఉదయం శ్రీ పడిపల్లి వెంకటలక్ష్మీనరసింహారావు గారి అధ్యక్షతన ఈ సమావేశం జరిగింది. (వి వి)

పెన్షనుదారి చెక్ పోస్టు ఆఫీసర్ అక్రమాలు

ఇందుపూరు, నవంబరు 4

నెల్లూరు జిల్లాలో పెన్షనుదారుల సబ్సిడీలు డిపార్టుమెంటువారు చెక్ పోస్టులు పెట్టారు చెక్ పోస్టు ఆఫీసర్ మోసాలకు వ్యవస్థేదనీ, కర్తకులు బిల్లులు చూపిస్తే X కంటులకొద్దీ బస్సులు నిలిపి కర్తకులను, ప్రయాణీకులను ఇబ్బంది పెడుతున్నారనీ, వారిపై చర్య తీసుకోవాలని కోరుతూ జిల్లా సబ్సిడీటాక్స్ ఆఫీసర్ జిల్లా రైతు సంఘ సభ్యుడు కార్యదర్శి శ్రీ ఏలూరు మల్లయ్యగారు తెలియజేశారు.

రాష్ట్రంలో ఉత్తమ పంచాయతీకి బహుమతి ఇవ్వాలని ఆంధ్రప్రభుత్వం నిర్ణయించింది

గోవాడలో స్టేషనరీ వెటర్నరీ ఆస్పత్రి

గోవాడ, నవంబరు 5

తేలాని తాలూకా గోవాడలో నూతనంగా స్థాపింపబడిన స్టేషనరీ వెటర్నరీ ఆస్పత్రి నూతన భవన ప్రారంభోత్సవం ప్రదేశ్ పశుపోషణశాఖా డైరక్టరు డాక్టరు పి యం యస్ నాయుడుగారిచే అక్టోబరు 28 న జరుపబడింది సభకు శ్రీ పుష్పల కోటయ్యగారు అధ్యక్షత వహించారు. ఈ భవనానికి ఇలపర్రు గ్రామస్థులు శ్రీ దాసులూరి సుబ్బారావుగారు తమ కుమారుడు శ్రీ గోపాలకృష్ణయ్య స్మారకార్థం రు 7000 విరాళము ఇచ్చారు అందుకల్లా యీ ఆసుపత్రికి శ్రీ గోపాలకృష్ణ పేరు పెట్టబడింది శ్రీ ఆలపాటి సూర్యనారాయణ, శ్రీ పాపులూరి శివరామకృష్ణయ్యగార్లు సభలో ఉపన్యసించారు

లాస్ ఎంజిల్స్‌లో కూచిపూడి నృత్యం

లాస్ ఎంజిల్స్, అక్టోబరు 27

కాట్యాచార్య శ్రీ కోరాడ నరసింహారావు, శ్రీమతి ఇంద్రాణి రహమాన్, లాస్ ఫ్రాన్సిస్కో, లాస్ ఎంజిల్స్, హాలీవుడ్ నగరాలలో కూచిపూడి నాట్యప్రదర్శన లిచ్చారు

లాస్ ఫ్రాన్సిస్కోలో నగర మేయరు యస్ యస్ బ్రాన్ నాట్యప్రదర్శనకు అధ్యక్షత వహించారు ఇవి ప్రేక్షకులను మిక్కిలి ఆకర్షించినవి

హాలీవుడ్‌లో రాయల్ ఆడిటోరియంలో శ్రీమతి ఇంద్రాణి, శ్రీ కోరాడ గార్లకు 20 న ఫ్రాన్సిస్కోచారి భవన నాట్యప్రదర్శనలు ఇచ్చారు

గుంటూరుజిల్లా యువజనోత్సవాలు

కార్యక్రమ నిర్ణయం

గుంటూరు, నవంబరు 5

గుంటూరుజిల్లా యువజనోత్సవాలు నవంబరు 24 నుండి 30 వ తేదీ వరకు గుంటూరు తాలూకా నూతక్కి గ్రామములో జరపడానికి నే డిక్కడ జిల్లా యువజన సంఘ కార్యవర్గ సమావేశంలో కార్యక్రమం నిర్ణయించారు సమావేశానికి శ్రీ ఎస్ కాకేశ్వరరావు అధ్యక్షత వహించారు

నవంబరు 24 నుండి 28 వరకు సాంస్కృతిక పోటీలు, ఆటల పోటీలు జరుగుతాయి 28, 29, 30 తేదీలలో యువకవులు, కళాకారుల సమావేశం జరుగుతుంది ఆరు తేదీలలో జిల్లా యువజన సమితి సమావేశం కూడా జరుగుతుంది 24 తేదీన ప్రారంభ మయ్యే నాటక పోటీలకు 'విశాలాంధ్ర' ఉపసంపాదకులు శ్రీ తుమ్మల వెంకట్రామయ్యగారు ప్రారంభోత్సవం చేస్తారు

28 న తేదీన జరిగే యువకవుల, కళాకారుల సమావేశానికి సినీ రచయిత శ్రీ ఆచార్య ఆత్రేయగారు అధ్యక్షత వహిస్తారు అధ్యుదయ రచయిత, కాలికాలికీ లెక్చరర్ శ్రీ కె వి రమణారెడ్డిగారు సభకు ప్రారంభిస్తారు

29 వ తేదీ రాత్రి జరిగే బహిరంగ సభలో అఖిలభారత యువజనసమాఖ్య కార్యదర్శి శ్రీ భారదామిత్ర, ఆంధ్రప్రదేశ్ యువజన సమాఖ్య అధ్యక్షులు శ్రీ తమ్మారెడ్డి సత్యనారాయణ, మహిళాసంఘ నాయకురాలు శ్రీమతి మీరమాలిగేని విమలా దేవి, విద్యార్థి ఫెడరేషన్ కార్యదర్శి శ్రీ జి వి నాథ యిరావుణగార్లు ఉపన్యసిస్తారు

30 వ తేదీ మధ్యాహ్నం 2 గంటలకు గొప్ప ఊరేగింపు, రాత్రికి బహిరంగ సభ జరుగుతాయి మ్యూజికల్ డైలక్టిక్ శ్రీ వి గోపాలంగారు పాటలు పాడతారు సినీ నటులు శ్రీ గుర్రమ్మడి వెంకటేశ్వరరావు మాస్టాడతారు

కృష్ణాజిల్లాలో నివసిస్తున్న శ్రీమతి కృష్ణకుమారి బహుమతి ప్రదానం చేస్తారు

కృష్ణాజిల్లా స్వాగతం ఇచ్చారు తదనంతరం నాట్యప్రదర్శనలు జరిగినవి

లాస్ ఎంజిల్స్ సిటీ మ్యూజిక్ హాలులో శ్రీ కోరాడ, శ్రీమతి ఇంద్రాణి నాట్యప్రదర్శనలు ఇచ్చారు

బస్సుస్టాండింగ్ పోర్టర్ల వార్షికోత్సవం

గుంటూరు, నవంబరు 3

గుంటూరు ఆర్ టి సి బస్సుస్టాండింగ్ లైసెన్సుడు పోర్టర్ల సంఘం వార్షికోత్సవం జనాబ్ ఫరీద్‌గారి అధ్యక్షతన జరిగింది ఆర్ టి సి ఎంప్లాయీస్ యూనియన్ నాయకులు శ్రీ ఆర్ నాగేశ్వరరావు రాష్ట్ర ఆర్ టి సి లైసెన్సు పోర్టర్ల సంఘ అధ్యక్షులు కృష్ణాడివిజను ప్రధాన కార్యదర్శి శ్రీ పు అప్పారావుగార్లు పాల్గొన్నారు

శ్రీ యు సు బాబులాల్, రెడ్డి నాగయ్య, రహీముద్దీన్‌గార్లు సభలో ప్రసంగించారు

నూతన సంవత్సరానికి శ్రీ బంగారు వెంకటేశ్వర్లు, పిట్టల వెంకటేశ్వర్లు, బాబులాల్, జి నాగయ్య, పిచ్చయ్య, తోట వెంకటేశ్వర్లు, రహీముతుల్లాఖాన్, వి ఆదియ్యగార్లను డిపో కమిటీ సభ్యులుగాను, శ్రీ మరియన్నను కన్వీనరుగాను ఎన్నుకొన్నారు

లైసెన్సుడు పోర్టర్లకు బ్యాడ్జీలు సరఫరా చేయాలని, రోడ్ రవాణా సిబ్బందికోర్కెలను బలపరుస్తూ తీర్మానాలు బస్సు స్టాండింగులలో శ్రీ కె హెచ్ సుబ్బారావుగారి అశాలచరణములకు సంతాపం తెలుపుతూ తీర్మానాలు.

పిఠాపురం ఛైర్మన్ పట్టాలు రాయబారం

పిఠాపురం, నవంబరు 2

పిఠాపురం పట్టణంలోని నాయీబ్రాహ్మణసంఘ సభ్యులంతా మొన్న మున్సిపల్ ఛైర్మన్ పట్టాలు రాయబారం వెళ్లి తమపై విధించబడిన వృత్తి పన్నులు, వైద్యపన్నులూ రద్దుచేయవలసినదిగా విన్నవించుకున్నారు ఈ విషయమై తగు చర్య తీసుకుంటామని మున్సిపల్ ఛైర్మన్ సమాధానమిచ్చారు.

మొన్న పిఠాపురం పట్టణ నాయీబ్రాహ్మణసంఘ సర్వసభ్య సమావేశం జరిగింది శ్రీ పొన్నాడ సూర్యారావుగారు అధ్యక్షులుగాను, శ్రీ పొన్నాడ సూర్యనారాయణ కార్యదర్శిగాను, శ్రీ కె సుబ్బారావు కోశాధికారిగాను, మరో 11 మందిని కార్యనిర్వాహక సభ్యులనూ ఏర్పరుచుకున్నారు

కాంగ్రెసు కార్యకర్త రాజీనామా

సూర్యాపేట, అక్టోబరు 31

సూర్యాపేట తాలూకా పేరుకుట్ల గ్రామంలో పదేళ్లు నుండి కాంగ్రెసు కార్యకర్తగా పనిచేయుచున్న శ్రీ ఉప్పుగోపయ్యగారు కాంగ్రెస్ పార్టీకి రాజీనామా యిచ్చారు, ప్రభుత్వంలోనూ, కాంగ్రెస్‌లోనూ స్వార్థం పెరిగిపోవడమే తన రాజీనామాకు కారణమన్నారు

మునా తగాదాలతో మాడి నడుస్తున్నట్లు ఉండటంవలనే, కమ్యూనిస్టు పార్టీలో చేరబోవడం నుండిదన్నారు.

వెంకటగిరిలో బంజరు పట్టాలపంపకం

వెంకటగిరి, నవంబరు 2

నెల్లూరు జిల్లా వెంకటగిరిలో జిల్లా కలెక్టరు ఇటీలు 450 వరకు బంజరు పట్టాలు పంపిణీ చేశారు. అస్సిటాలు పుస్సు వారికే 300 పట్టాలు ఇందులో దక్కాయి (వి వి)

శివార్లను, గర్భఖండ్రికలను ఎస్టేట్లుగా నిర్వచించండి

వచ్చే శాసనసభ సమావేశంలో బిల్లు తేవాలని కావలితాలూకా ఈనాం రైతుమహాసభ తీర్మానం

చింతలగిరివారిఖండ్రిక, నవంబరు 6

ఈనాం రైతుపాలిటి పెనుభూతమైన ఎస్టేట్ లాండ్సుఆక్టు 8 (2) డి సెక్షన్ను సవరించి, అన్నిరకములైన శివార్లను, గర్భఖండ్రికలను ఎస్టేట్లుగా నిర్వచించాలనీ, ఇందునిమిత్తమై వచ్చే శాసనసభ సమావేశంలో ఒక బిల్లును తెమ్మని ఆంధ్రప్రభుత్వాన్ని కోరుతూ నెల్లూరుజిల్లా కావలితాలూకా ఈనాం రైతు మహాసభలో తీర్మానించారు

ఈ రైతు మహాసభ బోగోలు గ్రామం మహా చింతలగిరివారిఖండ్రికలో అక్టోబరు 31 న జరిగింది ప్రతినిధుల సమావేశానికి బోగోలు పంచాయతీ అధ్యక్షులు శ్రీ యన్నాబత్తిన బలరామయ్యగారు అధ్యక్షత వహించారు తాలూకాలోనున్న ఈనాం గ్రామాల నుండి యాభైమంది రైతులు ప్రతినిధులుగా పాల్గొన్నారు

కొనసభ్యులు శ్రీ బస్వారెడ్డి శేషయ్య, శ్రీ పల్లా వేమయ్యగార్లు మాడా పాల్గొన్నారు. పి జి పి రైతాంగం తమకున్న గ్రామాల్లో ఈనాం రైతుల సాధకబాధకాలనుగురించి వివరముగా రిపోర్టులు నిచ్చారు

తదుపరి తాలూకా కమ్యూనిస్టు సమితి కార్యవర్గ సభ్యులు శ్రీ వేపే బాలింగారు మాట్లాడుతూ, తాలూకా ఈనాంగ్రామాల్లో రైతాంగం పడే యిక్కట్లు, 30/40 సంవత్సరాలకాలం రకేసులేకుండా చెయ్యటం చెరువులు తవ్వటికి శిథిలాలవల్లనే పడియున్న సంగతి, ఈనాం చట్టాన్ని సవరించాలని ప్రధాన ప్రాముఖ్యతలపై మాట్లాడారు

శ్రీ యన్నాబత్తిన బలరామయ్యగారు మాట్లాడుతూ, రైతాంగపక్షాన ఇనారిదాస్తు శిస్తువసూలు ఆపేస్తారనీ, వారు ప్రభుత్వమునకు క్విట్ రెంటు చెల్లిస్తారనీ, యిప్పటికు ఈనాందార్లు క్విట్ రెంటు గవర్నమెంటుకు చెల్లించనందున రెవిన్యూ అధికారులు రైతాంగం ఆస్తి జప్తులు, వేలం జరుపుచేస్తున్నారనీ, రైతాంగం చెల్లించే శిస్తుకు సక్రమమైన శిస్తు రశీదులు రైతులు చేతిలో యివ్వడంలేదనీ అన్నారు

భాస్కరవారి ఖండ్రిక రైతు శ్రీ నెమిలిచిన్ని రామచంద్రారెడ్డి, దక్షిణ నెల్లూరుజిల్లా వ్యవసాయ కార్మికసంఘాధ్యక్షులు శ్రీ యస్ వేమయ్య, శ్రీ బి కంకయ్యగార్లు మాట్లాడారు

హైచ్చు ఈనాం గ్రామములు, మైనరు ఇనాం గర్భఖండ్రిక లున్నవి మద్రాసు ఆక్టులోని లోపమాధారంగా యివ్వబడిన తీర్పువలన ఇనాం రైతులు సక్రమముల పాలైనారు అట్లు సక్రమపడిన వారిలో నెల్లూరు జిల్లాయే ముఖ్యమైంది ఒక గ్రామాన్ని ఆదిలో శేర్వార్తిగా దానమిచ్చి యెడల మద్రాసు ఎస్టేటు లాగ్యాండ్సు ఆక్టు 8 (2) డి ప్రకారము ఎస్టేటు అగునని కోర్టులు తీర్పు లిచ్చుచున్నవి ఈ తీర్పులవలన ఇనాం రైతుల శాశ్వత జీరాయితీ హక్కులు కలిచి, రైతులు కొండాయిలుగా మారిపోతున్నారు ఏగ్రామమైనను ఆదిలో ఒకే దఫా గాని, లేక అనేక దఫాలుగా గాని దానమిచ్చబడిన గ్రామాన్ని శేర్ గ్రామ భాగాన్ని, గ్రామములో ఏ భాగాన్ని దానముగా యిచ్చిన ఎక్కువ భాగాన్ని, అన్నిరకాల శిస్తాన్ను, ఖండ్రికలను ఎస్టేట్లకిందనే పరిగణిస్తూ, ఎస్టేటు ల్యాండ్సు ఆక్టులోని 8 (2) డి సెక్షనును సవరిస్తూ వీటికి సంబంధించిన జీవోడి తీర్పులను పూర్వవారిందా

ఇట్టి సంవత్సరంలో సెక్షను 8(2)డికి 1957 లో జరిగిన సవరణలోని లోపమును సవరించి శాశ్వతీరీ, జమీందారీ గ్రామములకు సంబంధించిన శిస్తాన్ను ఖండ్రికలలోని రైతులశాశ్వతజీరాయితీ హక్కులనుపరిరక్షించవలసియున్నది ఈ సెక్షనులోని లోపముపై ఆంధ్ర హైకోర్టువారు 1960 జనవరిలో ఇచ్చిన (1-9 60)లో ఆంధ్ర లా టైమ్సులో ప్రకటింపబడిన) తీర్పువలన నష్టపడుతున్నారు దీనివలన శేర్ అని కలుపుకొనుట నష్టపడి శాశ్వత జీరాయితీ హక్కులు కోల్పోవుచున్నారు

అన్నిరకముల శిస్తార్లను, ఖండ్రికలను యెస్టేట్లుగా నిర్వచించేందుకు సెక్షను 8 (2) డి లోని లోపమును సవరించుటకు ఈ సమావేశంలో జరుగు శాసనసభలో బిల్లును ప్రవేశపెట్టి రైతాంగ రక్షణకు పూనుకోవాలని ఆంధ్ర ప్రదేశ్ ప్రభుత్వం వారిని ఈ మహాసభ అర్థిస్తున్నది

2-7-1948 తరువాత ఎస్టేటుగా స్వాధీనము చేసుకొన్న, డిక్లేరేషన్ తీసివేసి గాని అంతకుముందు మూడు ఫసలీలలో వరుసగా పాగైనగాని ఇనాంరైతుల భూములను పట్టాలకు యిచ్చు ట్లుచట్టమును సవరించవలెను"

ఎస్టేటుగా నిర్ణయింపబడని అన్నిరకాల ఈనాం గ్రామములలోని చెరువులను ప్రభుత్వమే రిపేర్లు చేయించవలెను

ఆంధ్రా బి. ఏ; బి. యస్‌సి; బి.కామ్ (న్యూ రెగ్యులేషన్స్) పరీక్షా ఫలితాలు

1961 సెప్టెంబరు నెలలో ఆంధ్ర యూనివర్శిటీవారు జరిపిన బి ఏ; బి యస్‌సి; బి కామ్ డిగ్రీ(న్యూ రెగ్యులేషన్స్) పరీక్షలలో ఈ క్రింది నెంబర్లు కలవారు ఉత్తీర్ణులయ్యారు

బి. ఏ. డిగ్రీ

పార్టు I

ప్రథమశ్రేణి లేదు.

ద్వితీయశ్రేణి లేదు

తృతీయశ్రేణి:

39 42 68 264 69 73 290 69 73 407 43 45 508 27 640 41 65 713 88 96 97 804 05 06 07 81 84 96 73 906 14 15 32 35 57 67 68 1066 67 102 04 36 39 71 224 28 30 32 37 350 52 65 72 463 62 598

పార్టు I (1) ఆంగ్లము

2 4 44 46 54 56 57 58 59 71 72 74 80 86 90 93 99 100 08 10 08 10 30 31 88 89 41 44 45 47 50 51 52 59 228 29 30 42 45 48 49 56 57 58 59 65 67 71 76 81 82 84 91 96 98 319 29 30 31 32 40 66 67 69 75 77 81 84 85 86 408 10 18 16 40 41 47 48 50 52 60 63 64 65 506 12 15 19 20 21 22 37 38 41 53 54 56 57 59 59 60 64 68 70 71 72 75 76 643 44 51 53 54 55 78 79 88 93 94 99 714 19 25 34 41 42 43 46 47 48 50 54 800 08 10 13 18 19 29 39 40 41 48 50 54 56 57 60 62 74 75 76 79 80 81 82 86 910 12 18 20 29 38 66 59 69 73 75 79 86 90 1010 24 29 60 61 63 64 69 70 75 79 80 82 84 93 100 08 10 13 14 16 38 40 41 43 47 49 50 51 52 53 56 57 59 62 64 65 66 72 76 233 39 40 41 43 46 47 48 49 50 54 56 73 74 76 78 84 85 87 88 89 300 01 02 13 56 57 67 68 74 77 78 79 85 86 91 97 401 12 18 22 28 64 65 67 73 74 76 77 79 A 98 98 98 500 26 29 31 37 to 40 44 46 48 50 51 53 54 59 60 61 83 84 85 87 88 91 94 96 64 99 602 03 04 13 50 15

పార్టు I (11) ఆంగ్లేజ్ (క్లాసికల్ లేక మోడరన్)

11 49 90 48 51 52 59 60 65 66 96 70 76 77 79 80 82 83 84 95 to 98 111 30 33 34 38 44 46 48 226 29 30 32 33 38 39 43 51 53 54 61 63 71 81 82 83 84 85 88 89 90 96 316 21 28 to 26 26A 31 33 34 39 70 80 82 87 88 91 400 44 46 52 57 505 07 11 17 18 25 30 34 35 51 54 56 75 635 38 42 49 50 60 63 68 71 73 75 78 87 88 89 90 91 703 14 21 to 30 40 41 43 44 57 98 801 02 03 08 09 14 15 16 17 88 89 91 53 68 71 72 74 77 83 909 13 21 22 24 31 60 65 69 72 78 84 85

1014 18 19 21 22 24 27 33 35 36 61 62 63 64 69 66 69 70 71 76 77 85 103 15 37 42 49 49 53 55 59 63 70 74 239 51 52 53 57 64 65 66 68 89 71 77 79 98 306 07 08 09 13 14 51 53 55 58 61 63 64 80 81 83 94 96 413 14 16 17 19 20 21 22 64 66 73 74 75 77 79 80 81 82 84 85 86 87 90 95 98 96—A 99 501 02 06 33 34 48 49 50 51 56 58 84 85 89 90 91 97 606 07 08 09 10 11

పార్టు I (III) జనరల్ ఎడ్యుకేషన్

43 53 63 90 91 93 96 98 121 29 33 34 35 37 60 61 66 69 283 84 41 49 51 53 54 64 65 67 68 75 78 79 86 88 89 93 94 301 04 16 23 24 25 26 27 33 34 35 38 39 66 67 70 71 86 87 98 99 96 97 98 99 400 01 08 09 11 12 13 40 49 51 55 66 62 509 13 14 15 17 18 23 24 25 30 31 33 34 35 40 56 61 62 65 74 77 643 44 48 49 50 59 60 63 84 88 90 91 705 07 08 09 10 13 17 23 27 28 30 33 36 37 40 45 49 51 53 58 810 20 17 20 to 27 35 41 43 51 66 to 69 74 83 86 to 96 907 09 11 12 13 16 19 21 24 to 27 52 61 to 64 66 71 72 73 75 77 78 80 81 82 83 84 87 90 91 92

1014 16 18 23 26 27 34 35 36 38 72 73 76 77 83 to 95 115 37 44 52 53 55 58 63 67 68 69 72 73 79 80 231 36 41 43 44 47 48 50 52 56 58 59 60 61 63 67 71 74 80 83 86 87 501 02 07 08 15 16 19 20 22 54 55 59 60 62 77 78 79 80 83 87 90 99 415 17 24 59 66 72 78 A 80 81 82 83 84 92 93 94 95 96 500 01 06 30 39 56 62 64 606 07 08 09 10 16 20 21

ఈ క్రింది నెంబర్ల ఫలితాలు తర్వాత ప్రకటింపబడును 188 ఎ, 292 368 513 686 828 1012 184 875 593

ఈ క్రింది నెంబర్లవారి ఫలితాలు నిలిపి వేయబడినవి 241 1457

బి. ఎస్‌సి.

పార్టు I

ప్రథమశ్రేణి లేదు

ద్వితీయశ్రేణి లేదు

తృతీయశ్రేణి 366 71 418 22 26 585 37 39 42 78 86 87 91 93 678 83 85 86 87 89 729 33 815 94 9 901 67 69 71

1039 36 37 38 39 40 1144 45 50 66 67 69 82 83 84 225 26 27 28 31 32 41 303 06 08 11 14 64 415 16 44 92 609 10 32 34 45 68 715 19 27 31 851 58 59 61 97 961 63 65 67 68 89 91 92 93 97 98 2000 05 06 92 94 99 100 01 04

పార్టు I (II) ఆంగ్లము

2 18 47 50 60 53 61 77 79 80 to 88 86 87 88 108 12 17 39 48 49 50 52 56 67 71 76 78 97 201 07 10 13 17 19 20 21 28 28 41 42 44 51 52 55 56 61 62 65 66 91 92 93 96 97 302 03 04 06 06 10 11 12 16 17 18 23 24 25 26 77 78 87 88 89 90 91 96 97 99 906 07 09 10 25 26 27 29 31 64 65 68 72 75 79 80 81 82 88 89 90 97 98 99

1032 34 41 to 47 50 to 60 65 68 60 61 64 66 to 68 70 76 to 79 88 89 89 to 90 402 40 51 52 54 55 57 58 64 65 69 74 75 76 77 79 80 81 85 86 90 91 92 93 98 99 200 01 02 04 05 30 38 40 to 42 46 50 51 53 55 56 59 307 13 33 35 37 39 40 41 42 58 to 61 63 74 78 79 80 82 83 87 to 99 423 25 to 32 37 40 41 47 48 49 51 52 93 94 96 99 500 to 06 05 11 12 23 to 26 28 35 36 37 47 48 50 to 54 56 57 59 60 63 611 12 15 17 18 19 21 22 25 to 29 31 35 37 40 41 44 50 to 54 56 62 to 67 71 to 76 77 to 80 720 21 38 to 52 61 to 66 69 to 83 85 to 90 96 97 800 to 04 08 09 11 53 60 65 to 73 75 to 82 84 to 95 900 01 06 08 to 14 60 62 66 70 73 to 76 80 to 86 96 99

2001 02 04 06 to 13 15 to 19 23 24 26 90 91 93 95 96 97 102 05 to 09 11 to 16 18 to 26 30 35 37 41 44 46 47 49 56 58 59 60 62 63 70 71 73 76 77

ఈ క్రింది నెంబర్ల ఫలితాలు తర్వాత ప్రకటించబడును 626 2008.

ఈ క్రింది నెంబర్ల ఫలితాలు ఆపు చేయబడినవి 900 1826 1884 1422 1782 1964

బి కామ్,

పార్టు I

మొదటి శ్రేణి లేదు

రెండవ శ్రేణి లేదు

మూడవ శ్రేణి

15-104 35 to 38 99 202 05 06 08 09 66 334 98 99 449 80 515 570 605 07 09

పార్టు I (ii

పులిచింతల వాగుపై ఆనకట్ట నిర్మాణం

హైద్రాబాద్, నవంబరు 8

గుంటూరుజిల్లాలో చెంచుల, లంబాడీల పౌరార్థం పది లక్షల రూ॥ ఖర్చయ్యే ఇరిగేషన్ పథకాన్ని ఆంధ్ర మంత్రివర్గమంజూరుచేసింది పల్నాడు తాలూకాలోని పట్రాలపాడువద్ద పులిచింతల వాగుమీద ఒక ఆనకట్టనిర్మించనున్నారు (వి వి)

శూలహరిణి

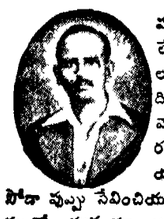

పరిమాణకూలింపు, లేక కడుపు నొప్పులకు ప్రసిద్ధిగాంచిన దివ్యౌషధము పై వ్యాధిఎన్నిసంవత్సరముల నుంచి యున్ననూ ఎంత పోడా పుప్పు సేవించియున్ననూ, ఏ వయస్సులో యున్ననూ ఆపరేషన్ లేకనే బాగుచేయబడును

15 రోజుల మందు ఖరీదు రు 20/ ముందుగా రు 5/ అడ్వాన్సుపంపవలెను

అనుభవ వైద్యశాల
ద్రాంచి: 177/గోవిందప్ప నాయకన్ వీధి, మద్రాసు 1
స్టాకిస్టు: జ్యోతి మెడికల్ హాల్, గవర్నరుపేట విజయవాడ 2
గుడివాడ హనుమంతరావు, తెనాలి వద్దునాథ మెడికల్ సోర్స్ గుంటూరు

'కృపలానీ మోసం'

మినహాయింపోటీ కాంగ్రెసుపై పోటీయేనని కేంద్రమంత్రి మాలవీయ స్పష్టీకరణ

బొంబాయి, నవంబరు 6

కాంగ్రెసును, ప్రధాని నెహ్రూను రక్షణమంత్రి శ్రీ కృష్ణమీనన్ ప్రభావం నుండి "విముక్తి" చేయడానికే తాను శ్రీ మీనన్‌తో ఉత్తర బొంబాయి నియోజకవర్గం నుండి లోక్‌సభకు పోటీచేస్తున్నట్లు శ్రీఆచార్య కృపలానీ చెప్పడం రాజకీయపు మోసం మాత్రమేనని కేంద్ర సహకార శాఖ మంత్రి శ్రీ కె డి మాలవీయ నేడిక్కడ అన్నారు

ఇక్కడికి సమీపంలోని చెంబూరులో ఒక బహిరంగసభలో ప్రసంగిస్తూ శ్రీ మాలవియా ఇలా అన్నారు

"ఎన్నికల ప్రచారంలో వ్యక్తిగత దూషణలకు దిగడం విచారకరమైంది రాజకీయంగా వాదించుకోవాలేగాని మరోపద్ధతి తేడీకూడదు.

రక్షణమంత్రి శ్రీ వి కె కృష్ణ మీనన్ తన అభ్యర్థి అని కాంగ్రెసు అధికారయూతంగా ప్రకటించకముందు నుండే ఆయన్ను ఓడించేందుకొక వ్యతిరేక సంఘటన ఏర్పాటైంది ఆ సంఘటనలో చేరినవారికి రాజకీయాల్లో ఒక విధానంలేదు ఆచార్య కృపలానీ రాజకీయాలకు వారి రాజకీయాలకూడ సంబంధం లేదు

కాంగ్రెసును వ్యతిరేకించడం తన లక్ష్యంకాదనీ, శ్రీ కృష్ణ మీనన్‌ను "వ్యక్తిగతం"గా వ్యతిరేకించడమే తన లక్ష్యమని శ్రీ కృపలానీ చేసే వాదనలను కూడా వ్యతిరేక సంఘటన బలపరుస్తున్నది

ఇది ప్రజాస్వామ్య మూలాలకే విరుద్ధం ఎందుకంటే, ఒకపార్టీనిగానీ, సిద్ధాంతాలను గానీ వ్యతిరేకించడం ప్రజాస్వామ్యంలో సబబుగాని వ్యక్తిగతంగా వ్యతిరేకించడం కాదు ఎందుకంటే, వ్యక్తుల నడవడను పార్టీ నడక నిర్ణయిస్తుంది శ్రీ మీనన్‌కు సంబంధించినంతవరకూ ఆయన వ్యక్తిగత విధానమంటూ లేదు ఆయన ఏమి చెప్పినా, ఏది చేసినా అది భారత ప్రభుత్వ కృత్యాలే నేనొక విషయం స్పష్టంగా చెప్పదలచాను ప్రధాని నెహ్రూ తర్వాత శ్రీ కృష్ణమీనన్ కంటే భారతదేశానికి ప్రాతినిధ్యం వహించగలవారెవరూ లేరు

ఆచార్య కృపలానీకి విషయం తెలియదా అంటే బాగా తెలుసు కేవలానికేగాని, కాంగ్రెసుకుగాని రెండే రెండు మార్గాలున్నాయి అందులో ఒకటి సామాన్య మానవుడి పురోగతి రెండోది సామాన్యమానవుడి అధోగతి

కాంగ్రెసు పార్టీ సోషలిజాన్ని తన విధానంగా పెట్టుకొన్నది అందుకే అభివృద్ధి నిరోధకులంతా విముఖత్వం చూపారు

సోషలిజాన్ని బహిరంగంగా స్వతంత్రపార్టీ వ్యతిరేకిస్తున్నది

ఆచార్యకృపలానీ అంటే కాకుగారమంది అయినా, కాంగ్రెసును, ప్రధాని నెహ్రూను శ్రీ మీనన్ ప్రభావం నుండి తప్పించడానికి తాను పోటీ చేస్తున్నట్లు శ్రీ కృపలానీ చెప్పడం నోరు జారి మాట్లాడ్డం, రాజకీయ మోసం మాత్రమే

కాంగ్రెసు విధానాలను, ప్రధాన మంత్రి విధానాలను వ్యతిరేకించడానికిదొక డొంకతిరుగుడు మార్గం

పార్లమెంటులో ఆచార్య కృపలానీ ప్రసంగాలను చదివితే భారతదేశ విదేశ విధానాలనే ఆయన వ్యతిరేకిస్తున్నారని తేలిపోతుంది స్వతంత్రపార్టీ సహాయం కూడ ఇప్పుడు శ్రీ కృపలానీ తీసుకొంటున్నారు కనుక దేశ ఆర్థిక విధానాలకుకూడ ఆయన వ్యతిరేకమని భావించవలసి వస్తుంది

పెట్టుబడిదారులెప్పుడూ ఉక్కు, విద్యుచ్ఛక్తి, సిమెంటు, నూనెలాంటి అత్యవసర వస్తువుల కొరతగా ఉండాలనే కోరుకొంటారు తద్వారా అత్యధిక లాభాలు గుంజుకోవచ్చునని వారి సంకల్పం "

రష్యా విప్లవ దినోత్సవం

(1 వ పేజీ 5 వ కాలం తరువాయి)

భారతదేశంలోకూడా, మన సంస్కృతికి, సాంప్రదాయాలకు అనుగుణంగా సోషలిజం స్థాపించడానికి పూనుకోవాలనీ, అందుకు గట్టిగా పోరాడుతున్న కమ్యూనిస్టుపార్టీని బలపర్చాలని ప్రజలకు విజ్ఞప్తిచేశారు

మూర్తుపేటలో శ్రీ పెంటాలఇసాక్, ఈ డ్ గా వద్ద శ్రీయుతులు మస్తాన్, మూసా, బొమ్మిడి రాములుగార్లు, వించిపేటసెంటరులో షేక్ మస్తాన్, భాషాగార్లు, ఆదపంథుల భావిపద్ద, శ్రీఆర్ సుబ్రహ్మణ్యం, లంకపేట వంజా, స్టేషన్ సెంటర్లలో శ్రీయుతులు అబ్దుల్ ఖుద్దూస్, వి పింహాచలం, ప్రకాశరావు గార్లు లయిన్లాంపేటలో కాజాజ.హుల్లా, మార్ మహబూబ్ గార్లు జండాపెట్టు వద్ద ప్రకాష్ సింగ్, కృష్ణగార్లు, రాజమహేంద్రి టాకీస్ సెంటర్‌లో శ్రీ అబ్దుల్ సత్తార్, అమీర్ గార్లు, కాకాపేటలో మహ్మద్ భాక్ గార్లు ఈ ఉత్సవాలు జయప్రదం కావటానికి తోడ్పడ్డారు

ఈరోజు వేర్వేరుప్రాంతాలలోకూడా అరుణ పతాకోత్సవాలు జరిగాయి:

తమ్మరవీధి, బంగారయ్యపాలెం వీధి, తోపీ నగర్ కమ్యూనిస్టు పార్టీ కార్యాలయం, సాయిబాబా గుడిసెంటర్, మున్సిపల్ వర్కర్స్ కాలనీ, మహంతిపురం, జేబుగోపాలస్వామి చౌక్, హేమసింగ్ బాబి సెంటరు, చిన్నమార్కెట్టు వద్ద, రాజుల్ హోటల్ సెంటరు, గాంధీపార్కు, శంకర్ కేఫ్ సెంటరు, మటంబరావు మేడ సెంటరు, విన్నకోటవారిచౌక్, కార్మికబృందం కార్యాలయం (బ్రాహ్మణవీధి), సత్యనారాయణస్వామి గుడి సెంటరు, అజంతా ఆర్టుథియేటరు కార్యాలయం, సుందరయ్య నగర్

(శివ పేజీ శివ కాలం తరువాయి)

రిక్షా వర్కర్సు యూనియన్ నాయకుడు శ్రీ బెల్లపు శ్రీరాములుగారు అరుణ పతాక సెంటరుదగ్గర ఊరేగింపు ముందు కు సాగగా సంబూదిపాడ్ చౌక్‌లో సిటీట్రేడ్ యూనియన్ నాయకుడు శ్రీ కెలంకి సుబ్బారావుగారు జెండా ప్రతిష్టాపన జరిపారు

విజయా టాకీస్ సెంటరులో శ్రీ రాజగోపాలరావుగారిచేత అరుణ పతాకం ఆవిష్కరింపబడింది శ్రీ రాజగోపాలరావుగారు రష్యా విప్లవముయొక్క ప్రాముఖ్యతను యీనాడు సోవియట్ యూనియన్ కమ్యూనిస్టుపార్టీ నాయకత్వాన కమ్యూనిజం నిర్మాణమునకు కేటుకున్న పథకాలను విపులీకరించారు తరువాత ఊరేగింపు అరండల్ పేటు, గవర్నరుపేటు, భాస్కరావుపేటు, కృష్ణలంక కెళ్ళి ఆయా ప్రాంతములలోనున్న అరుణ పతాకములను ఆవిష్కరిస్తూ తిరిగివచ్చి బీసెంటు రోడ్డు సెంటరులో ఊరేగింపు విరమింపబడింది వార్డులలో వివిధ ప్రాంతములలో పట్టణ కమ్యూనిస్టుపార్టీ కమిటీ సభ్యులు శ్రీ వి సుబ్బారావు, బెల్లపు శ్రీరాములు, శీరపుఅప్పారావుగార్లున్ను వార్డు కమిటీ కార్యదర్శులు, ఇతర పార్టీ కార్యకర్తలు అరుణ పతాకాలను ఆవిష్కరించారు

సోషలిస్టు శిబిరానికి సోవియట్ నాయకత్వం

చైనా నాయకుల, పత్రికల ప్రశంసలు

పెకింగ్, నవంబరు 8

అక్టోబరు మహా విప్లవానంతరం ఇప్పటివరకూ సోవియట్ యూనియన్ సాధించిన అభివృద్ధిని పెచ్చుపెరుగుతూ చైనా నాయకులు విప్లవ వార్షికోత్సవ సందర్భంగా సోవియట్ నాయకులకు సందేశాలు పంపారు సోషలిస్టు శిబిరానికి సోవియట్ యూనియన్ నాయకత్వ పాత్రను చైనా పత్రికలు శ్లాఘించాయి సోషలిస్టుశిబిరం ఐక్యత చెక్కుచెదరకూడదని కోరుతూ చెప్పాయి "అక్టోబరు మహా విప్లవ అరుణ పతాకం క్రింద ధైర్యంగా ముందుకే సాగుదాం" అంటూ "పీపుల్స్ డైలీ" తదితర పత్రికలు పతాక శీర్షికలు పెట్టాయి

చైనా పత్రికలు నిన్నరాత్రి ఇక్కడ జరిగిన సభ విశేషాలను ప్రచురించాయి తూర్పుదేశ చైనానాయకులు, కమ్యూనిస్టు పార్టీ అధికారులు కచ్చాన సోవియట్ రాయబారి ఛెర్వోనెంకో ఈ సభలో ప్రసంగించారు

శాసన సభల తేదీలలో మార్పు

హైద్రాబాద్, నవంబరు 8

స్వతంత్రపార్టీకి చెందిన శాసన సభ్యుల కోరికమీద శాసనసభ, శాసన మండలి సమావేశాల తేదీలలో మార్పు వచ్చింది ఇప్పుడు శాసన సభ డిసెంబరు ఒకటవ తేదీన, శాసన మండలి డిసెంబరు ఆరవతేదీన సమావేశ మవుతాయి

కార్మిక విద్యాలయంవద్ద, బ్రాహ్మణవీధి రామాలయం సెంటరు, జమ్మిదొడ్డి సెంటరు, మల్లికార్జునపేట జాను, కనకదుర్గగుడిపెట్టవద్ద, మల్లెపూలచౌక్, కాలచక్రవీధి బంగారపుకొట్టవద్ద, పోస్టాఫీసు సెంటరు, విద్యాధరపురం కమ్యూనిస్టుపార్టీ కార్యాలయం, మసీదు సెంటరు, తమ్మరికొలాం శాంతిచౌక, రామరాజునగరు, తురకపాలెం సెంటరు, తమ్మర్లపాలెం, భగవత్ సింగ్ నగర్ సెంటరు

దీపావళి సందర్భంగా కారణంగా, బహిరంగసభ ఏర్పాటు చేయలేదు

కాలిఫోర్నియాలో ప్రచండమైన అగ్నిప్రమాదం జరిగి ఫిల్మ్‌కారల, ప్రొడ్యూసర్లకు చెందిన 200 సుందర భవనాలు తగులబడిపోయాయి

♦ ♦

పీథెక్స్‌నగరం ఒక తుపాను వలన గురైనందున 39 మంది చనిపోయారు

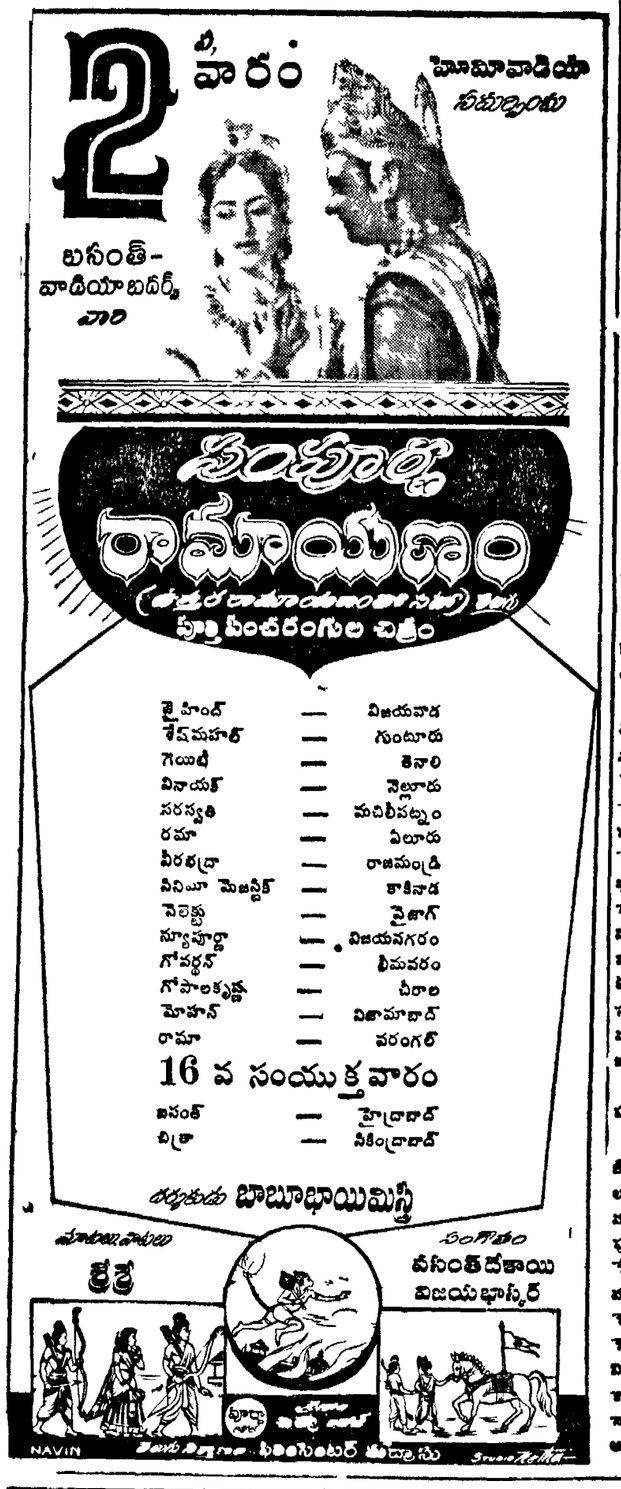

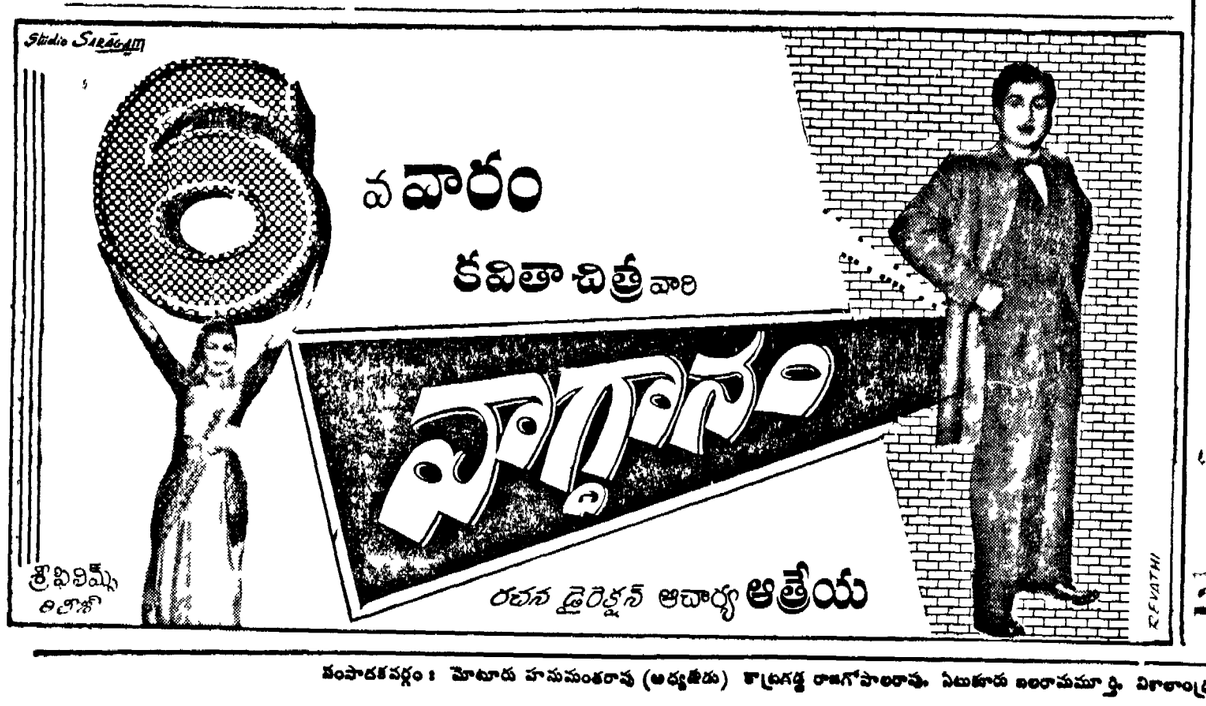

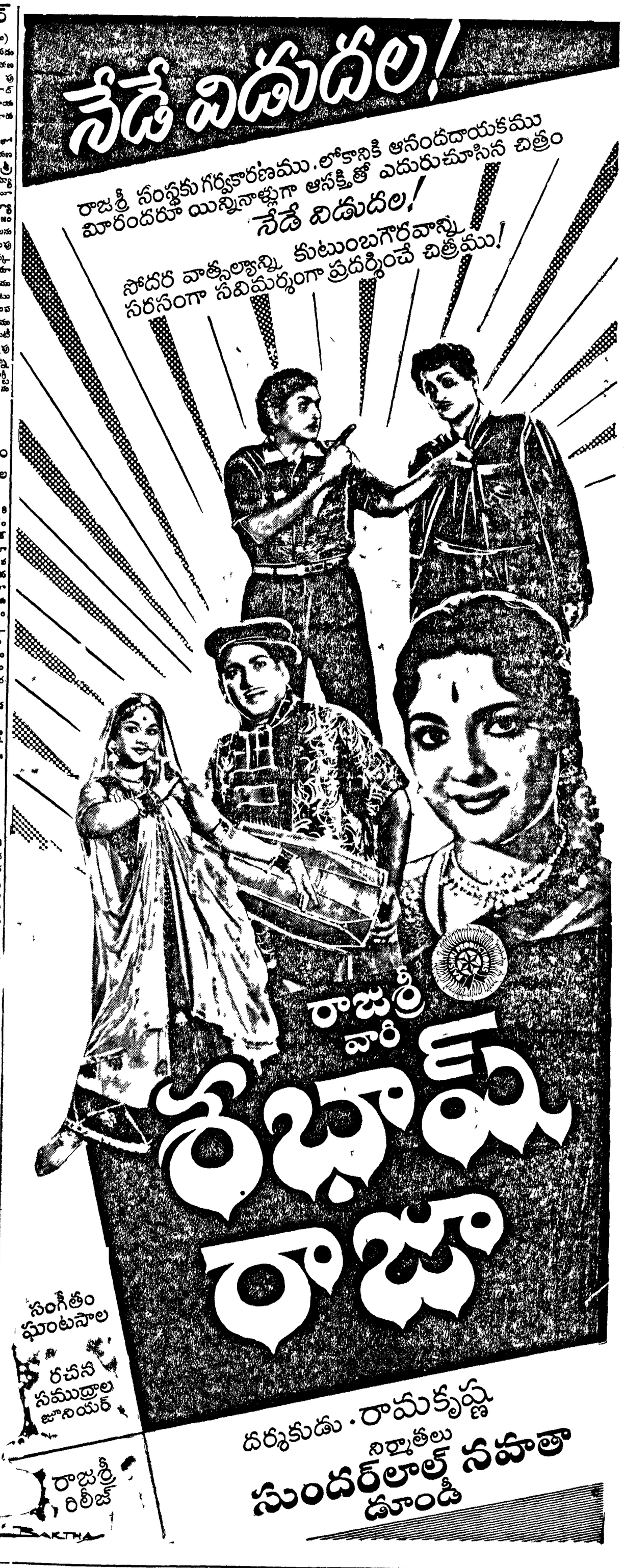

సంపాదకవర్గం: మోటూరు హనుమంతరావు (అధ్యక్షులు) కాట్రగడ్డ రాజగోపాలరావు, ఏటుకూరు బలరామమూర్తి. విశాలాంధ్ర విజ్ఞాన సమితి తరపున ఎడిటర్ ప్రింటర్ అండ్ పబ్లిషర్ కాట్రగడ్డ రాజగోపాలరావు స్వతంత్ర ఆర్టు ప్రింటర్సు, విజయవాడ 2